



Diário Oficial do **MUNICÍPIO**

Prefeitura Municipal de Varzedo

1

Quinta-feira • 7 de Janeiro de 2021 • Ano • Nº 2241

Esta edição encontra-se no site oficial deste ente.

Prefeitura Municipal de Varzedo publica:

- Decreto Nº 33 De 30 De Dezembro De 2020.
- Decreto Nº 34 De 30 De Dezembro De 2020.
- Decreto Nº 35 De 30 De Dezembro De 2020.
- Decreto Nº 012 De 04 De Janeiro De 2021.
- Decreto Nº 013 De 04 De Janeiro De 2021.

Imprensa Oficial

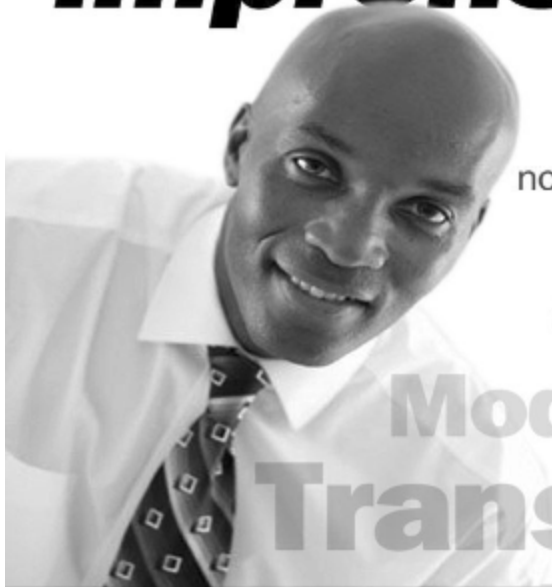

Gestão transparente.
Os atos do gestor são publicados
no Diário Oficial próprio do município.

autonomia
Modernidade
Transparência

Decretos



PREFEITURA MUNICIPAL DE VARZEDO

PRAÇA 8 DE DEZEMBRO - CENTRO

CNPJ: 13.460.266/0001-69 - CEP: 44.565-000 - VARZEDO - BA

DECRETO DE ALTERAÇÃO DE QDD

DECRETO nº 33 DE 30 DE DEZEMBRO DE 2020

ESTABELECE normas para alteração dos Quadros de Detalhamento da Despesa - QDD, e dá outras providências.

O **PREFEITO MUNICIPAL DE VARZEDO**, no uso de suas atribuições legais e devidamente autorizado no artigo da lei de nº 421/2019 de 18 de junho de 2019, que dispõe sobre as Diretrizes Orçamentárias.

Decreta:

Art 1º. - Fica alterado o Quadro de Detalhamento da Despesa- QDD do Poder Executivo , aprovado pelo Decreto Nº 01 de 02 de janeiro de 2020 , correspondente à Programação das Despesas dos Órgãos diretamente subordinados ao Prefeito.

020608 - FUNDO MUNICIPAL DE SAÚDE

	ACRÉSCIMO	REDUÇÃO
2.055 - PROGRAMA DE PREVENÇÃO E COMBATE AO COVID 19		
3.3.90.30.99 / 02 - Material de Consumo	0,00	10.000,00
3.3.90.30.99 / 09 - Material de Consumo	0,00	10.000,00
3.3.90.30.99 / 14 - Material de Consumo	20.000,00	0,00
4.4.90.52.06 / 09 - Equipamentos e Material Permanente	100.000,00	0,00
4.4.90.52.06 / 14 - Equipamentos e Material Permanente	0,00	100.000,00
Total por Ação:	120.000,00	120.000,00
Total por Unidade Orçamentária:	120.000,00	120.000,00
Total Geral:	120.000,00	120.000,00



PREFEITURA MUNICIPAL DE VARZEDO

PRAÇA 8 DE DEZEMBRO - CENTRO

CNPJ: 13.460.266/0001-69 - CEP: 44.565-000 - VARZEDO - BA

DECRETO DE ALTERAÇÃO DE QDD

Art. 2º - A execução orçamentária obedecerá ao Quadro de Detalhamento de Despesa QDD, a estrutura de Custos de Projetos e Atividades, segundo a Natureza da Despesa, estabelecida para cada Unidade Orçamentária em consonância com os Programas de Trabalho, fixados na Lei Orçamentária Anual.

Art. 3º - Este(a) Decreto entra em vigor a partir de quarta-feira, 30 de dezembro de 2020.

GABINETE DO PREFEITO MUNICIPAL DE VARZEDO, Estado da Bahia, em 30 de dezembro de 2020.

ARIECILIO BAHIA DA SILVA
Prefeito Municipal
CPF : 640.585.815-49



PREFEITURA MUNICIPAL DE VARZEDO

PRAÇA 8 DE DEZEMBRO - CENTRO

CNPJ: 13.460.266/0001-69 - CEP: 44.565-000 - VARZEDO - BA

DECRETO DE CRÉDITO ORÇAMENTÁRIO E SUPLEMENTAR

DECRETO nº 34 DE 30 DE DEZEMBRO DE 2020

Abre CRÉDITO ORÇAMENTÁRIO E SUPLEMENTAR por Anulação de Dotação no valor total de R\$ 1.312.500,00 (Um milhão e trezentos e doze mil e quinhentos reais), para fins que se especifica e da outras providências.

O **PREFEITO MUNICIPAL DE VARZEDO**, no uso de suas atribuições legais, constitucionais e de acordo com o que lhe confere a Lei Municipal 431/2019 de 20 de dezembro de 2019, edita o seguinte Decreto:

Art 1º. - Fica o Poder Executivo Municipal autorizado a suplementação orçamentária totalizando R\$ 1.312.500,00 (Um milhão e trezentos e doze mil e quinhentos reais) a saber:

Dotações Suplementares

020202 - SECRETARIA DE ADMINISTRAÇÃO, FINANÇAS E PLANEJAMENTO

2.004 - MANUTENÇÃO DE PESSOAL E ENCARGOS DA SECRETARIA DE ADMINISTRAÇÃO E PLANEJAMENTO

3.1.90.11.01 / 100 - Vencimentos e Vantagens Fixas - Pessoal Civil	13.000,00
Total por Ação:	13.000,00

2.005 - MANUTENÇÃO DAS AÇÕES DA SEC. DE ADMINISTRAÇÃO, PLANEJAMENTO E FINANÇAS

3.3.90.39.99 / 100 - Outros Serviços Terceiros - Pessoa Jurídica	104.000,00
Total por Ação:	104.000,00

2.006 - SERVIÇO DA DÍVIDA

3.1.90.91.00 / 100 - Sentenças Judiciais	20.500,00
4.6.90.71.00 / 100 - Principal da Dívida Contratual Resgatado	8.000,00
Total por Ação:	28.500,00

2.007 - ENCARGOS COM O PASEP

3.3.90.47.00 / 100 - Obrigações Tributárias e Contributivas	5.000,00
Total por Ação:	5.000,00

Total por Unidade Orçamentária: 150.500,00

020505 - SECRETARIA MUNICIPAL DE EDUCAÇÃO, ESPORTE E LAZER

2.009 - MANUTENÇÃO DAS AÇÕES DA EDUCAÇÃO

3.1.90.11.01 / 01 - Vencimentos e Vantagens Fixas - Pessoal Civil	50.000,00
Total por Ação:	50.000,00

Total por Unidade Orçamentária: 50.000,00

020506 - FUNDO MUNICIPAL DE EDUCAÇÃO



PREFEITURA MUNICIPAL DE VARZEDO

PRAÇA 8 DE DEZEMBRO - CENTRO

CNPJ: 13.460.266/0001-69 - CEP: 44.565-000 - VARZEDO - BA

DECRETO DE CRÉDITO ORÇAMENTÁRIO E SUPLEMENTAR

2.013 - MANUTENÇÃO DO PROGRAMA DE TRANSPORTE ESCOLAR

3.3.90.30.99 / 04 - Material de Consumo	20.000,00
Total por Ação:	20.000,00

2.016 - MANUTENÇÃO DAS ATIVIDADES DO ENSINO FUNDAMENTAL

3.1.90.11.01 / 18 - Vencimentos e Vantagens Fixas - Pessoal Civil	77.000,00
3.1.90.11.01 / 19 - Vencimentos e Vantagens Fixas - Pessoal Civil	20.000,00
3.3.90.39.99 / 19 - Outros Servicos Terceiros - Pessoa Juridica	160.000,00
Total por Ação:	257.000,00

2.018 - MANUTENÇÃO DAS AÇÕES DA EDUCAÇÃO INFANTIL E CRECHES

3.1.90.11.01 / 18 - Vencimentos e Vantagens Fixas - Pessoal Civil	43.000,00
Total por Ação:	43.000,00

2.021 - MANUTENÇÃO DO PROGRAMA DE MERENDA ESCOLAR

3.3.90.30.99 / 100 - Material de Consumo	58.300,00
Total por Ação:	58.300,00

Total por Unidade Orçamentária: 378.300,00

020608 - FUNDO MUNICIPAL DE SAÚDE

2.031 - MANUTENÇÃO DAS AÇÕES DO PROGRAMA SAUDE DA FAMILIA - PSF

3.1.90.11.01 / 14 - Vencimentos e Vantagens Fixas - Pessoal Civil	10.000,00
3.3.90.39.99 / 14 - Outros Servicos Terceiros - Pessoa Juridica	95.000,00
Total por Ação:	105.000,00

2.034 - MANUTENÇÃO DO BLOCO DA ATENÇÃO BÁSICA E MEDIA COMPLEXIDADE - ATENÇÃO INTEGRAL

3.3.90.30.99 / 14 - Material de Consumo	10.000,00
Total por Ação:	10.000,00

2.035 - MANUTENÇÃO DO BLOCO DA VIGILÂNCIA EM SAÚDE

3.1.90.11.01 / 14 - Vencimentos e Vantagens Fixas - Pessoal Civil	140.000,00
Total por Ação:	140.000,00

2.038 - MANUTENÇÃO DAS ATIVIDADES DO FUNDO MUNICIPAL DE SAÚDE

3.1.90.11.01 / 02 - Vencimentos e Vantagens Fixas - Pessoal Civil	3.000,00
3.3.90.30.99 / 14 - Material de Consumo	1.400,00
3.3.90.39.99 / 02 - Outros Servicos Terceiros - Pessoa Juridica	17.200,00
Total por Ação:	21.600,00

2.055 - PROGRAMA DE PREVENÇÃO E COMBATE AO COVID 19

3.3.90.30.99 / 14 - Material de Consumo	24.500,00
3.3.90.39.99 / 14 - Outros Servicos Terceiros - Pessoa Juridica	182.000,00
Total por Ação:	206.500,00

Total por Unidade Orçamentária: 483.100,00

020710 - FUNDO MUNICIPAL DE ASSISTÊNCIA SOCIAL - FMAS

2.040 - MANUTENÇÃO DO CONSELHO TUTELAR



PREFEITURA MUNICIPAL DE VARZEDO

PRAÇA 8 DE DEZEMBRO - CENTRO

CNPJ: 13.460.266/0001-69 - CEP: 44.565-000 - VARZEDO - BA

DECRETO DE CRÉDITO ORÇAMENTÁRIO E SUPLEMENTAR

3.1.90.11.01 / 100 - Vencimentos e Vantagens Fixas - Pessoal Civil	4.000,00
Total por Ação:	4.000,00
2.044 - MANUTENÇÃO DO BLOCO DA GESTÃO (IGD BF/IGD SUAS)	
3.3.90.48.00 / 100 - Outros Auxílios Financeiros a Pessoas Físicas	20.000,00
Total por Ação:	20.000,00
2.046 - MANUTENÇÃO DO BLOCO DA PROTEÇÃO SOCIAL BÁSICA (SCFV-CRAS-PAIF-SUAS-PBV II)	
3.3.90.39.99 / 129 - Outros Serviços Terceiros - Pessoa Jurídica	2.000,00
Total por Ação:	2.000,00
2.047 - MANUTENÇÃO DAS ATIVIDADES DO FUNDO E SECRET. DE ASSIST. SOCIAL	
3.1.90.11.01 / 100 - Vencimentos e Vantagens Fixas - Pessoal Civil	1.300,00
3.3.90.30.99 / 100 - Material de Consumo	9.000,00
3.3.90.30.99 / 129 - Material de Consumo	8.000,00
3.3.90.39.99 / 100 - Outros Serviços Terceiros - Pessoa Jurídica	30.300,00
Total por Ação:	48.600,00
2.056 - PROGRAMA SOCIAL DE COMBATE AO COVID 19	
3.3.90.30.99 / 129 - Material de Consumo	5.000,00
Total por Ação:	5.000,00
Total por Unidade Orçamentária:	79.600,00
<hr/>	
020811 - SECRETARIA DE OBRAS, TRANSPORTES E SERVIÇOS PÚBLICOS	

1.012 - RECUPERAÇÃO DE ESTRADAS VICINAS	
3.3.90.39.99 / 100 - Outros Serviços Terceiros - Pessoa Jurídica	38.000,00
Total por Ação:	38.000,00
1.013 - PAVIMENTAÇÃO E DRENAGEM DE VIAS URBANAS E RURAIS	
4.4.90.51.01 / 24 - Obras e Instalações	37.000,00
Total por Ação:	37.000,00
2.025 - MANUTENÇÃO DOS SERVIÇOS DE LIMPEZA URBANA	
3.3.90.39.99 / 100 - Outros Serviços Terceiros - Pessoa Jurídica	19.000,00
Total por Ação:	19.000,00
2.026 - MANUT. DAS ATIVIDADES DA SEC. DE OBRAS, TRANSPORTES E SERVIÇOS	
3.1.90.11.01 / 100 - Vencimentos e Vantagens Fixas - Pessoal Civil	58.000,00
3.3.90.30.99 / 42 - Material de Consumo	18.000,00
3.3.90.39.99 / 100 - Outros Serviços Terceiros - Pessoa Jurídica	1.000,00
Total por Ação:	77.000,00
Total por Unidade Orçamentária:	171.000,00
Total Suplementado:	1.312.500,00



PREFEITURA MUNICIPAL DE VARZEDO

PRAÇA 8 DE DEZEMBRO - CENTRO

CNPJ: 13.460.266/0001-69 - CEP: 44.565-000 - VARZEDO - BA

DECRETO DE CRÉDITO ORÇAMENTÁRIO E SUPLEMENTAR

Art 2º. - A propósito cabe -me informar que para atender a suplementação acima, serão anuladas parcialmente e/ou totalmente as seguintes dotações orçamentárias, conforme estabelece a Lei nº 4.320.

Dotações Anuladas

020202 - SECRETARIA DE ADMINISTRAÇÃO, FINANÇAS E PLANEJAMENTO

2.005 - MANUTENÇÃO DAS AÇÕES DA SEC. DE ADMINISTRAÇÃO, PLANEJAMENTO E FINANÇAS

3.3.90.14.00 / 100 - Diarias - Civil	4.500,00
3.3.90.30.99 / 100 - Material de Consumo	6.500,00
Total por Ação:	11.000,00

2.006 - SERVIÇO DA DÍVIDA

3.2.90.21.00 / 100 - JUROS SOBRE A DIVIDA POR CONTRATO	5.000,00
Total por Ação:	5.000,00

Total por Unidade Orçamentária: 16.000,00

020505 - SECRETARIA MUNICIPAL DE EDUCAÇÃO, ESPORTE E LAZER

1.004 - CONSTRUÇÃO E RECUPERAÇÃO DE EQUIPAMENTOS PÚBLICOS P/PRÁTICA DE ESPORTE E LAZER

3.3.90.30.99 / 100 - Material de Consumo	1.000,00
3.3.90.36.99 / 100 - Outros Serviços de Terceiros - Pessoa Física	1.000,00
3.3.90.39.99 / 100 - Outros Serviços Terceiros - Pessoa Jurídica	2.000,00
Total por Ação:	4.000,00

2.008 - MANUTENÇÃO DAS AÇÕES DO ESPORTE, CULTURA E LAZER

3.1.90.13.01 / 100 - Obrigacoes Patronais	1.000,00
3.3.90.14.00 / 100 - Diarias - Civil	1.000,00
3.3.90.36.99 / 100 - Outros Serviços de Terceiros - Pessoa Física	2.000,00
3.3.90.39.99 / 100 - Outros Serviços Terceiros - Pessoa Jurídica	2.000,00
Total por Ação:	6.000,00

2.009 - MANUTENÇÃO DAS AÇÕES DA EDUCAÇÃO

3.1.90.13.01 / 01 - Obrigacoes Patronais	20.000,00
3.3.90.14.00 / 01 - Diarias - Civil	3.800,00
3.3.90.36.99 / 01 - Outros Serviços de Terceiros - Pessoa Física	15.000,00
3.3.90.36.99 / 04 - Outros Serviços de Terceiros - Pessoa Física	10.000,00
3.3.90.39.99 / 01 - Outros Serviços Terceiros - Pessoa Jurídica	40.000,00
4.4.90.52.06 / 01 - Equipamentos e Material Permanente	9.000,00
4.4.90.61.01 / 01 - AQUISICAO DE IMOVEIS	10.000,00
Total por Ação:	107.800,00

2.010 - MANUTENÇÃO DO TURISMO LOCAL



PREFEITURA MUNICIPAL DE VARZEDO

PRAÇA 8 DE DEZEMBRO - CENTRO

CNPJ: 13.460.266/0001-69 - CEP: 44.565-000 - VARZEDO - BA

DECRETO DE CRÉDITO ORÇAMENTÁRIO E SUPLEMENTAR

3.3.90.36.99 / 100 - Outros Serviços de Terceiros - Pessoa Física	2.000,00
Total por Ação:	2.000,00
2.011 - PROMOÇÃO DE FESTAS E ATIVIDADES CULTURAIS E TRADICIONAIS	
3.3.90.30.99 / 100 - Material de Consumo	2.000,00
3.3.90.39.99 / 10 - Outros Serviços Terceiros - Pessoa Jurídica	10.000,00
3.3.90.92.99 / 100 - Despesas de Exercícios Anteriores	2.000,00
Total por Ação:	14.000,00
2.015 - MANUTENÇÃO DOS CONSELHOS DE EDUCAÇÃO	
3.3.90.30.99 / 01 - Material de Consumo	2.000,00
3.3.90.36.99 / 01 - Outros Serviços de Terceiros - Pessoa Física	2.000,00
4.4.90.52.06 / 01 - Equipamentos e Material Permanente	2.000,00
Total por Ação:	6.000,00
Total por Unidade Orçamentária:	139.800,00

020506 - FUNDO MUNICIPAL DE EDUCAÇÃO

1.006 - CONSTRUÇÃO, AMPLIAÇÃO, REFORMA E APARELHAMENTO DE UNIDADES ESCOLARES E CRECHES

3.3.90.30.99 / 01 - Material de Consumo	2.000,00
3.3.90.39.99 / 01 - Outros Serviços Terceiros - Pessoa Jurídica	10.000,00
3.3.90.39.99 / 04 - Outros Serviços Terceiros - Pessoa Jurídica	10.000,00
4.4.90.51.01 / 115 - Obras e Instalações	300.000,00
Total por Ação:	322.000,00

2.013 - MANUTENÇÃO DO PROGRAMA DE TRANSPORTE ESCOLAR

3.3.90.30.99 / 01 - Material de Consumo	43.000,00
3.3.90.39.99 / 01 - Outros Serviços Terceiros - Pessoa Jurídica	10.000,00
Total por Ação:	53.000,00

2.016 - MANUTENÇÃO DAS ATIVIDADES DO ENSINO FUNDAMENTAL

3.3.90.30.99 / 01 - Material de Consumo	2.000,00
3.3.90.39.99 / 01 - Outros Serviços Terceiros - Pessoa Jurídica	20.000,00
Total por Ação:	22.000,00

2.018 - MANUTENÇÃO DAS AÇÕES DA EDUCAÇÃO INFANTIL E CRECHES

3.3.90.30.99 / 01 - Material de Consumo	2.000,00
3.3.90.36.99 / 01 - Outros Serviços de Terceiros - Pessoa Física	2.000,00
4.4.90.52.06 / 01 - Equipamentos e Material Permanente	5.000,00
Total por Ação:	9.000,00

2.019 - CAPACITAÇÃO DOS TRABALHADORES DA EDUCAÇÃO

3.3.90.36.99 / 01 - Outros Serviços de Terceiros - Pessoa Física	3.000,00
3.3.90.39.99 / 01 - Outros Serviços Terceiros - Pessoa Jurídica	3.000,00
Total por Ação:	6.000,00

2.020 - APOIO A EDUCAÇÃO DE CRIANÇA ESPECIAL

3.1.90.11.01 / 01 - Vencimentos e Vantagens Fixas - Pessoal Civil	10.000,00
3.3.90.30.99 / 01 - Material de Consumo	2.000,00
3.3.90.39.99 / 01 - Outros Serviços Terceiros - Pessoa Jurídica	2.000,00



PREFEITURA MUNICIPAL DE VARZEDO

PRAÇA 8 DE DEZEMBRO - CENTRO

CNPJ: 13.460.266/0001-69 - CEP: 44.565-000 - VARZEDO - BA

DECRETO DE CRÉDITO ORÇAMENTÁRIO E SUPLEMENTAR

	Total por Ação:	14.000,00
2.023 - INCENTIVO AO ENSINO SUPERIOR		
3.3.90.18.00 / 100 - Auxílio Financeiro a Estudantes		8.600,00
	Total por Ação:	8.600,00
	Total por Unidade Orçamentária:	434.600,00
<hr/>		
020608 - FUNDO MUNICIPAL DE SAÚDE		
=====		
1.019 - CONSTRUÇÃO, AMPLIAÇÃO E REFORMA DE UNIDADES DE SAÚDE		
3.3.90.39.99 / 14 - Outros Serviços Terceiros - Pessoa Jurídica		10.000,00
4.4.90.51.01 / 123 - Obras e Instalações		133.900,00
	Total por Ação:	143.900,00
1.020 - PROGRAMA DE MELHORIAS SANITARIAS		
4.4.90.51.01 / 123 - Obras e Instalações		100.000,00
	Total por Ação:	100.000,00
2.031 - MANUTENÇÃO DAS AÇÕES DO PROGRAMA SAÚDE DA FAMÍLIA - PSF		
4.4.90.52.06 / 14 - Equipamentos e Material Permanente		5.000,00
	Total por Ação:	5.000,00
2.036 - MANUTENÇÃO DO CONSELHOS DE SAÚDE E PROGRAMA DE INCLUSÃO SOCIAL		
3.3.90.36.99 / 14 - Outros Serviços de Terceiros - Pessoa Física		3.000,00
3.3.90.39.99 / 14 - Outros Serviços Terceiros - Pessoa Jurídica		3.000,00
	Total por Ação:	6.000,00
2.037 - MANUTENÇÃO DO BLOCO DA ASSISTÊNCIA FARMACÊUTICA		
3.3.90.32.99 / 14 - Material de Distribuição gratuita		40.000,00
	Total por Ação:	40.000,00
2.038 - MANUTENÇÃO DAS ATIVIDADES DO FUNDO MUNICIPAL DE SAÚDE		
3.1.90.13.01 / 02 - Obrigações Patronais		40.000,00
3.3.90.14.00 / 02 - Diárias - Civil		9.000,00
3.3.90.30.99 / 02 - Material de Consumo		43.000,00
3.3.90.39.99 / 02 - Outros Serviços Terceiros - Pessoa Jurídica		27.000,00
3.3.90.39.99 / 14 - Outros Serviços Terceiros - Pessoa Jurídica		158.000,00
4.4.90.51.01 / 123 - Obras e Instalações		10.000,00
	Total por Ação:	287.000,00
	Total por Unidade Orçamentária:	581.900,00
<hr/>		
020710 - FUNDO MUNICIPAL DE ASSISTÊNCIA SOCIAL - FMAS		
=====		
2.027 - PROGRAMA BPC NA ESCOLA		
3.3.90.36.99 / 100 - Outros Serviços de Terceiros - Pessoa Física		2.000,00
	Total por Ação:	2.000,00
2.028 - MANUTENÇÃO DAS AÇÕES DO PROG DE SEGURANÇA ALIMENTAR E NUTRIC		
3.3.90.33.99 / 129 - Passagens e Despesas com Locomoção		1.000,00



PREFEITURA MUNICIPAL DE VARZEDO

PRAÇA 8 DE DEZEMBRO - CENTRO

CNPJ: 13.460.266/0001-69 - CEP: 44.565-000 - VARZEDO - BA

DECRETO DE CRÉDITO ORÇAMENTÁRIO E SUPLEMENTAR

	Total por Ação:	1.000,00
2.033 - CAPACITAÇÃO DOS CONSELHEIROS E TRABALHADORES DO SUAS		
3.3.90.30.99 / 100 - Material de Consumo		1.000,00
3.3.90.36.99 / 100 - Outros Servicos de Terceiros - Pessoa Fisica		1.000,00
3.3.90.39.99 / 100 - Outros Servicos Terceiros - Pessoa Juridica		2.000,00
	Total por Ação:	4.000,00
2.039 - AÇÕES DE PROGRAMAS COMPLEMENTARES AOS SUAS - IGUALDADE RACIAL, COMBATE A HOMOFOBIA ENTRE OUTROS		
3.3.90.30.99 / 100 - Material de Consumo		2.000,00
3.3.90.36.99 / 100 - Outros Servicos de Terceiros - Pessoa Fisica		2.000,00
4.4.90.52.06 / 100 - Equipamentos e Material Permanente		2.000,00
	Total por Ação:	6.000,00
2.040 - MANUTENÇÃO DO CONSELHO TUTELAR		
3.3.90.14.00 / 100 - Diarias - Civil		1.000,00
3.3.90.30.99 / 100 - Material de Consumo		1.000,00
	Total por Ação:	2.000,00
2.042 - MANUTENÇÃO DOS CONSELHOS MUNICIPAIS DE DIREITOS		
3.3.90.14.00 / 100 - Diarias - Civil		1.000,00
4.4.90.52.06 / 100 - Equipamentos e Material Permanente		2.000,00
	Total por Ação:	3.000,00
2.043 - GESTÃO DO FUNDO MUNICIPAL DOS DIREITOS DA CRIANÇA E DO ADOLESCENTE		
3.3.90.36.99 / 100 - Outros Servicos de Terceiros - Pessoa Fisica		2.000,00
3.3.90.39.99 / 100 - Outros Servicos Terceiros - Pessoa Juridica		2.000,00
	Total por Ação:	4.000,00
2.044 - MANUTENÇÃO DO BLOCO DA GESTÃO (IGD BF/IGD SUAS)		
3.3.90.30.99 / 129 - Material de Consumo		5.000,00
3.3.90.32.99 / 129 - Material de Distribuicao gratuita		1.000,00
3.3.90.33.99 / 129 - Passagens e Despesas com Locomocao		1.000,00
3.3.90.36.99 / 129 - Outros Servicos de Terceiros - Pessoa Fisica		1.000,00
3.3.90.39.99 / 129 - Outros Servicos Terceiros - Pessoa Juridica		5.000,00
	Total por Ação:	13.000,00
2.045 - MANUTENÇÃO DAS AÇÕES DE BENEFÍCIOS EVENTUAIS		
3.3.90.30.99 / 100 - Material de Consumo		2.000,00
3.3.90.32.99 / 100 - Material de Distribuicao gratuita		2.000,00
3.3.90.39.99 / 100 - Outros Servicos Terceiros - Pessoa Juridica		2.000,00
	Total por Ação:	6.000,00
2.047 - MANUTENÇÃO DAS ATIVIDADES DO FUNDO E SECRET. DE ASSIST. SOCIAL		
3.3.90.14.00 / 100 - Diarias - Civil		3.000,00
3.3.90.32.99 / 100 - Material de Distribuicao gratuita		2.000,00
3.3.90.36.99 / 100 - Outros Servicos de Terceiros - Pessoa Fisica		1.700,00
3.3.90.39.99 / 129 - Outros Servicos Terceiros - Pessoa Juridica		1.000,00
4.4.90.52.06 / 100 - Equipamentos e Material Permanente		3.000,00
	Total por Ação:	10.700,00
	Total por Unidade Orçamentária:	51.700,00



PREFEITURA MUNICIPAL DE VARZEDO

PRAÇA 8 DE DEZEMBRO - CENTRO

CNPJ: 13.460.266/0001-69 - CEP: 44.565-000 - VARZEDO - BA

DECRETO DE CRÉDITO ORÇAMENTÁRIO E SUPLEMENTAR

020811 - SECRETARIA DE OBRAS, TRANSPORTES E SERVIÇOS PÚBLICOS

1.012 - RECUPERAÇÃO DE ESTRADAS VICINAS

3.3.90.39.99 / 100 - Outros Servicos Terceiros - Pessoa Juridica	10.000,00
3.3.90.39.99 / 42 - Outros Servicos Terceiros - Pessoa Juridica	18.000,00
Total por Ação:	28.000,00

1.013 - PAVIMENTAÇÃO E DRENAGEM DE VIAS URBANAS E RURAIS

4.4.90.51.01 / 24 - Obras e Instalacoes	37.000,00
Total por Ação:	37.000,00

2.024 - MANUTENÇÃO DOS SERVIÇOS DE ILUMINAÇÃO PÚBLICA

3.3.90.30.99 / 100 - Material de Consumo	2.500,00
Total por Ação:	2.500,00

2.025 - MANUTENÇÃO DOS SERVIÇOS DE LIMPEZA URBANA

3.3.90.36.99 / 100 - Outros Servicos de Terceiros - Pessoa Fisica	1.000,00
Total por Ação:	1.000,00

2.026 - MANUT. DAS ATIVIDADES DA SEC. DE OBRAS,TRANSPORTES E SERVIÇOS

3.3.90.30.99 / 100 - Material de Consumo	12.000,00
3.3.90.36.99 / 100 - Outros Servicos de Terceiros - Pessoa Fisica	6.000,00
4.4.90.51.01 / 100 - Obras e Instalacoes	2.000,00
Total por Ação:	20.000,00

Total por Unidade Orçamentária: 88.500,00

Total Anulado: 1.312.500,00



PREFEITURA MUNICIPAL DE VARZEDO

PRAÇA 8 DE DEZEMBRO - CENTRO

CNPJ: 13.460.266/0001-69 - CEP: 44.565-000 - VARZEDO - BA

DECRETO DE CRÉDITO ORÇAMENTÁRIO E SUPLEMENTAR

Art. 3º - Fica o Secretário Municipal de Finanças autorizado a expedir instruções normativas necessárias ao cumprimento deste Decreto.

Art. 4º - Este Decreto entra em vigor a partir de quarta-feira, 30 de dezembro de 2020.

GABINETE DO PREFEITO MUNICIPAL DE VARZEDO, Estado da Bahia, em 30 de dezembro de 2020.

ARIECILIO BAHIA DA SILVA
Prefeito Municipal
CPF : 640.585.815-49



PREFEITURA MUNICIPAL DE VARZEDO

PRAÇA 8 DE DEZEMBRO - CENTRO

CNPJ: 13.460.266/0001-69 - CEP: 44.565-000 - VARZEDO - BA

DECRETO DE EXCESSO DE ARRECAÇÃO

DECRETO nº 35 DE 30 DE DEZEMBRO DE 2020

Abre CRÉDITO SUPLEMENTAR POR EXCESSO DE
ARRECAÇÃO
no valor de **R\$ 405.000,00 (Quatrocentos e cinco mil reais)**.

O **PREFEITO MUNICIPAL DE VARZEDO**, no uso de suas atribuições legais, constitucionais e de acordo com o que lhe confere a Lei Municipal 431/2019 de 20 de dezembro de 2019, edita o seguinte Decreto:

Art 1º. - Fica aberto Crédito Suplementar no Orçamento do Poder Executivo Municipal autorizado a suplementação orçamentária totalizando R \$ 405.000,00 (Quatrocentos e cinco mil reais) na(s) seguinte(s) dotação(ões) orçamentária(s):

Dotações Suplementares

020202 - SECRETARIA DE ADMINISTRAÇÃO, FINANÇAS E PLANEJAMENTO

2.005 - MANUTENÇÃO DAS AÇÕES DA SEC. DE ADMINISTRAÇÃO, PLANEJAMENTO E FINANÇAS

3.3.90.39.99 / 100 - Outros Servicos Terceiros - Pessoa Juridica	24.000,00
Total por Ação:	24.000,00
Total por Unidade Orçamentária:	24.000,00

020710 - FUNDO MUNICIPAL DE ASSISTÊNCIA SOCIAL - FMAS

2.047 - MANUTENÇÃO DAS ATIVIDADES DO FUNDO E SECRET. DE ASSIST. SOCIAL

3.3.90.39.99 / 100 - Outros Servicos Terceiros - Pessoa Juridica	13.100,00
Total por Ação:	13.100,00
Total por Unidade Orçamentária:	13.100,00

020811 - SECRETARIA DE OBRAS, TRANSPORTES E SERVIÇOS PÚBLICOS

2.024 - MANUTENÇÃO DOS SERVIÇOS DE ILUMINAÇÃO PÚBLICA

3.3.90.30.99 / 100 - Material de Consumo	35.000,00
Total por Ação:	35.000,00

2.026 - MANUT. DAS ATIVIDADES DA SEC. DE OBRAS, TRANSPORTES E SERVIÇOS

3.3.90.30.99 / 100 - Material de Consumo	180.900,00
3.3.90.39.99 / 100 - Outros Servicos Terceiros - Pessoa Juridica	152.000,00
Total por Ação:	332.900,00
Total por Unidade Orçamentária:	367.900,00



PREFEITURA MUNICIPAL DE VARZEDO

PRAÇA 8 DE DEZEMBRO - CENTRO

CNPJ: 13.460.266/0001-69 - CEP: 44.565-000 - VARZEDO - BA

DECRETO DE EXCESSO DE ARRECAÇÃO

Total Suplementado: 405.000,00

Art. 2º - Os recursos utilizados para abertura do Crédito anteriormente citado decorrerão, nos termos do artigo 43 da Lei Federal nº 4.320/1964, Inciso II.

Fonte de Recursos	Valor
100 - Recursos Ordinarios	405.000,00
Total	405.000,00

Art. 3º - Este Decreto entra em vigor a partir de quarta -feira, 30 de dezembro de 2020, revogadas as disposições em contrário.

GABINETE DO PREFEITO MUNICIPAL DE VARZEDO, Estado da Bahia, em 30 de dezembro de 2020.

EDLEA CATIANE CAFE MATOS
Tesoureira
CPF : 820.140.435-15



**ESTADO DA BAHIA
PREFEITURA MUNICIPAL DE VARZEDO**

DECRETO Nº 012 DE 04 DE JANEIRO DE 2021

O PREFEITO MUNICIPAL DE VARZEDO, Estado da Bahia, no uso de suas atribuições conferidas pela Lei Orgânica do Município, e considerando o que estabelece a LDO – Lei de Diretrizes Orçamentárias para o Exercício Financeiro de 2021.

DECRETA:

Art. 1º - Fica aprovado, para o exercício de 2021, o Quadro de Detalhamento de Despesas, do **Município de VARZEDO**, instrumento que detalha, operacionalmente, os Projetos e Atividades constantes da Lei Orçamentária Anual, especificando a categoria econômica, o grupo e elemento de despesa, constituindo-se em instrumento de execução orçamentária e gerência, que passa a fazer parte integrante deste Decreto.

Art. 2º - Fica a Contabilidade Municipal encarregada de exercer o efetivo acompanhamento da execução orçamentária, bem como efetuar os registros contábeis decorrentes da mesma.

Art. 3º - Este Decreto entrará em vigor na data da sua publicação, revogando-se as disposições em contrário.

Gabinete do Prefeito, 04 de Janeiro de 2021

ARIECILIO BAHIA DA SILVA
Prefeito Municipal



PREFEITURA MUNICIPAL DE VARZEDO

PRAÇA 8 DE DEZEMBRO - CENTRO

CNPJ: 13.460.266/0001-69 - CEP: 44.565-000 - VARZEDO - BA

QDD - QUADRO DE DETALHAMENTO DA DESPESA

EXERCÍCIO DE 2021

Atividade	Operações Especiais	Projeto	Conta	Fonte de Recurso	Código Reduzido
Poder: 1 Poder Legislativo					
Órgão: 1 CÂMARA MUNICIPAL DE VARZEDO					
Secretaria: 0101 CÂMARA MUNICIPAL					
Unidade: 010101 CÂMARA MUNICIPAL					
ATIVIDADE					
1.31.0001.2.001 MANUTENÇÃO DAS AÇÕES DA CÂMARA DE VEREADORES					
1.175,00			3.1.90.04.00	100	Contratacao por Tempo Determinado 396
532.924,00			3.1.90.11.01	100	Vencimentos e Vantagens Fixas - Pessoal Civil 477
117.243,00			3.1.90.13.01	100	Obrigaçoes Patronais 478
5.340,00			3.3.90.14.00	100	Diarias - Civil 265
70.615,00			3.3.90.30.99	100	Material de Consumo 345
74.759,00			3.3.90.35.99	100	Servicos de Consultoria 267
18.156,00			3.3.90.36.99	100	Outros Servicos de Terceiros - Pessoa Fisica 268
160.197,00			3.3.90.39.99	100	Outros Servicos Terceiros - Pessoa Juridica 269
1.068,00			3.3.90.91.00	100	Sentencas Judiciais 393
1.068,00			3.3.90.92.99	100	Despesas de Exercicios Anteriores 394
26.700,00			4.4.90.51.01	100	Obras e Instalacoes 395
31.842,00			4.4.90.52.06	100	Equipamentos e Material Permanente 270
1.041.087,00			Total da Ação (ATIVIDADE)		
1.041.087,00			=	1.041.087,00	Total da Secretaria
1.041.087,00			=	1.041.087,00	Total da Unidade
1.041.087,00			=	1.041.087,00	Total do Órgão
1.041.087,00			=	1.041.087,00	Total do Poder



PREFEITURA MUNICIPAL DE VARZEDO

PRAÇA 8 DE DEZEMBRO - CENTRO

CNPJ: 13.460.266/0001-69 - CEP: 44.565-000 - VARZEDO - BA

QDD - QUADRO DE DETALHAMENTO DA DESPESA

EXERCÍCIO DE 2021

Atividade	Operações Especiais	Projeto	Conta	Fonte de Recurso	Código Reduzido
Poder: 2 Poder Executivo					
Órgão: 2 PREFEITURA MUNICIPAL DE VARZEDO					
Secretaria: 0202 SECRETARIA DE ADMINISTRAÇÃO, FINANÇAS E PLANEJAMENTO					
Unidade: 020202 SECRETARIA DE ADMINISTRAÇÃO, FINANÇAS E PLANEJAMENTO					
ATIVIDADE					
4.122.0002.2.004 MANUTENÇÃO DE PESSOAL E ENCARGOS DA SECRETARIA DE ADMINISTRAÇÃO E PLANEJAMENTO					
500,00			3.1.90.04.00	100	Contratacao por Tempo Determinado 499
986.000,00			3.1.90.11.01	100	Vencimentos e Vantagens Fixas - Pessoal Civil 70
9.000,00			3.1.90.13.01	100	Obrigaçoes Patronais 71
10.300,00			3.1.90.94.00	100	IDENIZACOES RESTITUICOES TRABALHISTAS 73
1.005.800,00			Total da Ação (ATIVIDADE)		
4.122.0002.2.005 MANUTENÇÃO DAS AÇÕES DA SEC. DE ADMINISTRAÇÃO, PLANEJAMENTO E FINANÇAS					
3.900,00			3.3.90.14.00	100	Diarias - Civil 74
58.000,00			3.3.90.30.99	100	Material de Consumo 75
10.000,00			3.3.90.35.99	100	Servicos de Consultoria 76
13.750,00			3.3.90.36.99	100	Outros Servicos de Terceiros - Pessoa Fisica 77
1.027.940,00			3.3.90.39.99	100	Outros Servicos Terceiros - Pessoa Juridica 78
19.700,00			3.3.90.92.99	100	Despesas de Exercicios Anteriores 79
41.300,00			3.3.90.93.00	100	IDENIZACOES E RESTITUICOES 471
5.000,00			4.4.90.52.06	100	Equipamentos e Material Permanente 81
5.000,00			4.4.90.61.01	100	AQUISICAO DE IMOVEIS 83
5.000,00			4.4.90.61.01	55	AQUISICAO DE IMOVEIS 555
1.189.590,00			Total da Ação (ATIVIDADE)		
28.846.0002.2.006 SERVIÇO DA DÍVIDA					
390.000,00			3.1.90.91.00	100	Sentencas Judiciais 87
5.000,00			3.2.90.21.00	100	JUROS SOBRE A DIVIDA POR CONTRATO 86
230.000,00			4.6.90.71.00	100	Principal da Divida Contratual Resgatado 85
625.000,00			Total da Ação (ATIVIDADE)		
28.846.0002.2.007 ENCARGOS COM O PASEP					
175.100,00			3.3.90.47.00	100	Obrigaçoes Tributarias e Contributivas 88
500,00			3.3.90.47.00	116	Obrigaçoes Tributarias e Contributivas 89
2.060,00			3.3.90.47.00	42	Obrigaçoes Tributarias e Contributivas 90
177.660,00			Total da Ação (ATIVIDADE)		
99.999.0002.9.999 RESERVA DE CONTINGÊNCIA					
102.500,00			9.9.99.99.99	100	RESERVA DE CONTINGENCIA 91
102.500,00			Total da Ação (OPERAÇÕES ESPECIAIS)		
2.998.050,00	102.500,00	=	3.100.550,00 Total da Secretaria		
2.998.050,00	102.500,00	=	3.100.550,00 Total da Unidade		
Secretaria: 0208 SECRETARIA DE OBRAS, TRANSPORTES E SERVIÇOS PÚBLICOS					
Unidade: 020811 SECRETARIA DE OBRAS, TRANSPORTES E SERVIÇOS PÚBLICOS					
PROJETO					
20.607.0013.1.009 IMPLEMENTAÇÃO DE PROJETOS DE APOIO A PRODUÇÃO					
1.030,00			3.3.90.30.99	100	Material de Consumo 208
2.060,00			3.3.90.36.99	100	Outros Servicos de Terceiros - Pessoa Fisica 209
2.060,00			3.3.90.39.99	100	Outros Servicos Terceiros - Pessoa Juridica 210
2.060,00			3.3.90.39.99	24	Outros Servicos Terceiros - Pessoa Juridica 211
2.060,00			4.4.90.52.06	24	Equipamentos e Material Permanente 212
9.270,00			Total da Ação (PROJETO)		
15.451.0007.1.011 CONSTRUÇÃO E REFORMA DE PRAÇAS, PARQUES E JARDINS					
5.000,00			3.3.90.39.99	24	Outros Servicos Terceiros - Pessoa Juridica 227
5.150,00			4.4.90.51.01	100	Obras e Instalacoes 228
100.000,00			4.4.90.51.01	24	Obras e Instalacoes 229
1.000,00			4.4.90.51.01	44	Obras e Instalacoes 578
100.000,00			4.4.90.51.01	55	Obras e Instalacoes 587



PREFEITURA MUNICIPAL DE VARZEDO

PRAÇA 8 DE DEZEMBRO - CENTRO

CNPJ: 13.460.266/0001-69 - CEP: 44.565-000 - VARZEDO - BA

QDD - QUADRO DE DETALHAMENTO DA DESPESA

EXERCÍCIO DE 2021

Atividade	Operações Especiais	Projeto	Conta	Fonte de Recurso	Código Reduzido	
		211.150,00	Total da Ação (PROJETO)			
PROJETO			15.451.0007.1.012		RECUPERAÇÃO DE ESTRADAS VICINAS	
		5.150,00	3.3.90.36.99	100	Outros Serviços de Terceiros - Pessoa Fisica 231	
		2.060,00	3.3.90.36.99	116	Outros Serviços de Terceiros - Pessoa Fisica 232	
		2.060,00	3.3.90.36.99	42	Outros Serviços de Terceiros - Pessoa Fisica 233	
		91.255,00	3.3.90.39.99	100	Outros Serviços Terceiros - Pessoa Juridica 234	
		3.090,00	3.3.90.39.99	24	Outros Serviços Terceiros - Pessoa Juridica 495	
		30.000,00	3.3.90.39.99	42	Outros Serviços Terceiros - Pessoa Juridica 235	
		133.615,00	Total da Ação (PROJETO)			
PROJETO			15.451.0007.1.013		PAVIMENTAÇÃO E DRENAGEM DE VIAS URBANAS E RURAIS	
		2.060,00	3.3.90.39.99	24	Outros Serviços Terceiros - Pessoa Juridica 496	
		1.000,00	3.3.90.39.99	44	Outros Serviços Terceiros - Pessoa Juridica 561	
		20.000,00	3.3.90.39.99	55	Outros Serviços Terceiros - Pessoa Juridica 586	
		45.750,00	4.4.90.51.01	100	Obras e Instalacoes 236	
		1.150.000,00	4.4.90.51.01	24	Obras e Instalacoes 237	
		2.060,00	4.4.90.51.01	42	Obras e Instalacoes 238	
		1.000,00	4.4.90.51.01	44	Obras e Instalacoes 560	
		200.000,00	4.4.90.51.01	55	Obras e Instalacoes 585	
		1.421.870,00	Total da Ação (PROJETO)			
PROJETO			14.451.0007.1.014		MANUTENÇÃO DO DO CEMITÉRIO MUNICIPAL	
		10.000,00	3.3.90.30.99	100	Material de Consumo 598	
		10.000,00	3.3.90.36.99	100	Outros Serviços de Terceiros - Pessoa Fisica 597	
		10.000,00	3.3.90.39.99	100	Outros Serviços Terceiros - Pessoa Juridica 596	
		10.000,00	4.4.90.51.01	100	Obras e Instalacoes 595	
		40.000,00	Total da Ação (PROJETO)			
ATIVIDADE			15.451.0007.2.024		MANUTENÇÃO DOS SERVIÇOS DE ILUMINAÇÃO PÚBLICA	
		51.000,00	3.3.90.30.99	100	Material de Consumo 213	
		5.150,00	3.3.90.39.99	100	Outros Serviços Terceiros - Pessoa Juridica 215	
		56.150,00	Total da Ação (ATIVIDADE)			
ATIVIDADE			15.452.0007.2.025		MANUTENÇÃO DOS SERVIÇOS DE LIMPEZA URBANA	
		1.030,00	3.3.90.36.99	100	Outros Serviços de Terceiros - Pessoa Fisica 239	
		1.030,00	3.3.90.36.99	42	Outros Serviços de Terceiros - Pessoa Fisica 240	
		155.900,00	3.3.90.39.99	100	Outros Serviços Terceiros - Pessoa Juridica 241	
		2.060,00	3.3.90.39.99	42	Outros Serviços Terceiros - Pessoa Juridica 242	
		2.060,00	4.4.90.52.06	100	Equipamentos e Material Permanente 480	
		2.060,00	4.4.90.52.06	24	Equipamentos e Material Permanente 479	
		164.140,00	Total da Ação (ATIVIDADE)			
ATIVIDADE			15.122.0007.2.026		MANUT. DAS ATIVIDADES DA SEC. DE OBRAS,TRANSPORTES E SERVIÇOS	
		862.000,00	3.1.90.11.01	100	Vencimentos e Vantagens Fixas - Pessoal Civil 218	
		5.000,00	3.1.90.13.01	100	Obrigacoes Patronais 354	
		5.150,00	3.3.90.14.00	100	Diarias - Civil 220	
		400.000,00	3.3.90.30.99	100	Material de Consumo 221	
		7.350,00	3.3.90.30.99	116	Material de Consumo 347	
		137.000,00	3.3.90.30.99	42	Material de Consumo 346	
		825,00	3.3.90.36.99	100	Outros Serviços de Terceiros - Pessoa Fisica 222	
		940.000,00	3.3.90.39.99	100	Outros Serviços Terceiros - Pessoa Juridica 223	
		4.400,00	3.3.90.39.99	42	Outros Serviços Terceiros - Pessoa Juridica 348	
		2.060,00	3.3.90.92.99	100	Despesas de Exercicios Anteriores 224	
		2.060,00	4.4.90.51.01	100	Obras e Instalacoes 225	
		10.300,00	4.4.90.51.01	24	Obras e Instalacoes 474	
		100.000,00	4.4.90.51.01	55	Obras e Instalacoes 588	
		5.150,00	4.4.90.52.06	100	Equipamentos e Material Permanente 226	
		20.000,00	4.4.90.52.06	24	Equipamentos e Material Permanente 503	
		10.000,00	4.4.90.52.06	55	Equipamentos e Material Permanente 563	
		5.000,00	4.4.90.61.01	100	AQUISICAO DE IMOVEIS 590	



PREFEITURA MUNICIPAL DE VARZEDO

PRAÇA 8 DE DEZEMBRO - CENTRO

CNPJ: 13.460.266/0001-69 - CEP: 44.565-000 - VARZEDO - BA

QDD - QUADRO DE DETALHAMENTO DA DESPESA

EXERCÍCIO DE 2021

Atividade	Operações Especiais	Projeto	Conta	Fonte de Recurso		Código Reduzido
5.000,00			4.4.90.61.01	42	AQUISICAO DE IMOVEIS	562
60.000,00			4.4.90.61.01	55	AQUISICAO DE IMOVEIS	556
58.500,00			4.4.90.93.00	100	Indenizacoes e Restituicoes	591
2.639.795,00			Total da Ação (ATIVIDADE)			
ATIVIDADE			6.181.0010.2.041		MANUTENÇÃO DA SEGURANÇA PÚBLICA	
2.060,00			3.3.90.30.99	100	Material de Consumo	018
2.060,00			3.3.90.39.99	100	Outros Servicos Terceiros - Pessoa Juridica	19
10.300,00			4.4.90.52.06	100	Equipamentos e Material Permanente	20
14.420,00			Total da Ação (ATIVIDADE)			
2.874.505,00		1.815.905,00	=	4.690.410,00	Total da Secretaria	
			Unidade:	020821	FUNDO DO MEIO AMBIENTE	
ATIVIDADE			17.544.0004.2.030		MANUTENÇÃO DAS ATIVIDADES DE ABASTECIMENTO DA DÁGUA	
2.060,00			3.3.90.36.99	100	Outros Servicos de Terceiros - Pessoa Fisica	256
2.060,00			3.3.90.39.99	100	Outros Servicos Terceiros - Pessoa Juridica	257
2.060,00			4.4.90.52.06	100	Equipamentos e Material Permanente	258
6.180,00			Total da Ação (ATIVIDADE)			
6.180,00			=	6.180,00	Total da Secretaria	
2.880.685,00		1.815.905,00	=	4.696.590,00	Total da Unidade	
5.878.735,00	102.500,00	1.815.905,00	=	7.797.140,00	Total do Órgão	



PREFEITURA MUNICIPAL DE VARZEDO

PRAÇA 8 DE DEZEMBRO - CENTRO

CNPJ: 13.460.266/0001-69 - CEP: 44.565-000 - VARZEDO - BA

QDD - QUADRO DE DETALHAMENTO DA DESPESA

EXERCÍCIO DE 2021

Atividade	Operações Especiais	Projeto	Conta	Fonte de Recurso	Código Reduzido	
		Órgão:	3	FUNDO MUNICIPAL DE SAÚDE DE VARZEDO		
		Secretaria:	0206	FUNDO MUNICIPAL DE SAÚDE		
		Unidade:	020608	FUNDO MUNICIPAL DE SAÚDE		
PROJETO			10.301.0004.1.018	REAPARELHAMENTO DAS UNIDADES DE SAÚDE		
		2.060,00	3.3.90.30.99	02	Material de Consumo	275
		12.550,00	3.3.90.30.99	14	Material de Consumo	481
		20.600,00	4.4.90.52.06	02	Equipamentos e Material Permanente	280
		395.550,00	4.4.90.52.06	14	Equipamentos e Material Permanente	281
		430.760,00	Total da Ação (PROJETO)			
PROJETO			10.301.0004.1.019	CONSTRUÇÃO, AMPLIAÇÃO E REFORMA DE UNIDADES DE SAÚDE		
		10.000,00	3.3.90.39.99	02	Outros Serviços Terceiros - Pessoa Juridica	482
		10.000,00	3.3.90.39.99	14	Outros Serviços Terceiros - Pessoa Juridica	483
		10.000,00	4.4.90.51.01	02	Obras e Instalacoes	282
		54.000,00	4.4.90.51.01	14	Obras e Instalacoes	283
		50.000,00	4.4.90.51.01	23	Obras e Instalacoes	284
		100.000,00	4.4.90.51.01	55	Obras e Instalacoes	594
		234.000,00	Total da Ação (PROJETO)			
PROJETO			10.301.0004.1.020	PRGRAMA DE MELHORIAS SANITARIAS		
		10.000,00	3.3.90.39.99	14	Outros Serviços Terceiros - Pessoa Juridica	513
		10.000,00	4.4.90.51.01	14	Obras e Instalacoes	512
		20.000,00	4.4.90.51.01	23	Obras e Instalacoes	511
		40.000,00	Total da Ação (PROJETO)			
ATIVIDADE			10.301.0011.2.031	MANUTENÇÃO DAS AÇÕES DO PROGRAMA SAUDE DA FAMILIA - PSF		
		350.000,00	3.1.90.11.01	14	Vencimentos e Vantagens Fixas - Pessoal Civil	487
		25.750,00	3.1.90.13.01	14	Obrigacoes Patronais	488
		689.100,00	3.3.90.39.99	14	Outros Serviços Terceiros - Pessoa Juridica	486
		5.150,00	4.4.90.52.06	14	Equipamentos e Material Permanente	514
		1.070.000,00	Total da Ação (ATIVIDADE)			
ATIVIDADE			10.301.0004.2.032	CAPACITAÇÃO DOS TRABALHADORES DA SAÚDE		
		2.000,00	3.3.90.14.00	02	Diarias - Civil	285
		5.150,00	3.3.90.30.99	02	Material de Consumo	286
		2.060,00	3.3.90.36.99	02	Outros Serviços de Terceiros - Pessoa Fisica	287
		2.060,00	3.3.90.39.99	02	Outros Serviços Terceiros - Pessoa Juridica	288
		11.270,00	Total da Ação (ATIVIDADE)			
ATIVIDADE			10.301.0011.2.034	MANUTENÇÃO DO BLOCO DA ATENÇÃO BÁSICA E MEDIA COMPLEXIDADE - ATENÇÃO INTEGRAL		
		10.000,00	3.1.90.04.00	14	Contratacao por Tempo Determinado	485
		5.150,00	3.1.90.11.01	14	Vencimentos e Vantagens Fixas - Pessoal Civil	484
		5.000,00	3.1.90.13.01	14	Obrigacoes Patronais	311
		500.000,00	3.3.90.30.99	14	Material de Consumo	312
		5.150,00	3.3.90.36.99	14	Outros Serviços de Terceiros - Pessoa Fisica	313
		250.000,00	3.3.90.39.99	14	Outros Serviços Terceiros - Pessoa Juridica	314
		10.000,00	4.4.90.52.06	14	Equipamentos e Material Permanente	315
		785.300,00	Total da Ação (ATIVIDADE)			
ATIVIDADE			10.304.0004.2.035	MANUTENÇÃO DO BLOCO DA VIGILÂNCIA EM SAÚDE		
		1.740.000,00	3.1.90.11.01	14	Vencimentos e Vantagens Fixas - Pessoal Civil	332
		43.260,00	3.1.90.13.01	14	Obrigacoes Patronais	333
		3.090,00	3.3.90.30.99	14	Material de Consumo	334
		3.090,00	3.3.90.36.99	14	Outros Serviços de Terceiros - Pessoa Fisica	335
		3.090,00	3.3.90.39.99	14	Outros Serviços Terceiros - Pessoa Juridica	336
		2.060,00	4.4.90.52.06	14	Equipamentos e Material Permanente	337
		1.794.590,00	Total da Ação (ATIVIDADE)			
ATIVIDADE			10.301.0011.2.036	MANUTENÇÃO DO CONSELHOS DE SAUDE E PROGRAMA DE INCLUSÃO SOCIAL		
		5.150,00	3.3.90.30.99	02	Material de Consumo	326



PREFEITURA MUNICIPAL DE VARZEDO

PRAÇA 8 DE DEZEMBRO - CENTRO

CNPJ: 13.460.266/0001-69 - CEP: 44.565-000 - VARZEDO - BA

QDD - QUADRO DE DETALHAMENTO DA DESPESA

EXERCÍCIO DE 2021

Atividade	Operações Especiais	Projeto	Conta	Fonte de Recurso		Código Reduzido
5.150,00			3.3.90.30.99	14	Material de Consumo	327
10.500,00			3.3.90.36.99	02	Outros Servicos de Terceiros - Pessoa Fisica	328
3.090,00			3.3.90.36.99	14	Outros Servicos de Terceiros - Pessoa Fisica	329
3.090,00			3.3.90.39.99	14	Outros Servicos Terceiros - Pessoa Juridica	330
5.150,00			4.4.90.52.06	14	Equipamentos e Material Permanente	331
32.130,00			Total da Ação (ATIVIDADE)			
ATIVIDADE			10.301.0004.2.037		MANUTENÇÃO DO BLOCO DA ASSISTÊNCIA FARMACÉUTICA	
2.060,00			3.3.90.30.99	14	Material de Consumo	319
10.000,00			3.3.90.32.99	02	Material de Distribuicao gratuita	322
89.000,00			3.3.90.32.99	14	Material de Distribuicao gratuita	321
50.300,00			3.3.90.39.99	14	Outros Servicos Terceiros - Pessoa Juridica	323
151.360,00			Total da Ação (ATIVIDADE)			
ATIVIDADE			10.122.0004.2.038		MANUTENÇÃO DAS ATIVIDADES DO FUNDO MUNICIPAL DE SAÚDE	
20.000,00			3.1.90.04.00	02	Contratacao por Tempo Determinado	289
642.829,80			3.1.90.11.01	02	Vencimentos e Vantagens Fixas - Pessoal Civil	290
51.500,00			3.1.90.13.01	02	Obrigacoes Patronais	291
15.000,00			3.3.90.14.00	02	Diarias - Civil	292
140.000,00			3.3.90.30.99	02	Material de Consumo	293
120.000,00			3.3.90.30.99	14	Material de Consumo	294
38.650,00			3.3.90.36.99	02	Outros Servicos de Terceiros - Pessoa Fisica	295
10.000,00			3.3.90.36.99	14	Outros Servicos de Terceiros - Pessoa Fisica	296
1.155.000,00			3.3.90.39.99	02	Outros Servicos Terceiros - Pessoa Juridica	297
246.300,00			3.3.90.39.99	14	Outros Servicos Terceiros - Pessoa Juridica	298
47.300,00			3.3.90.46.00	02	Auxilio-Alimentacao	304
1.030,00			3.3.90.46.00	14	Auxilio-Alimentacao	351
2.060,00			3.3.90.92.99	02	Despesas de Exercicios Anteriores	301
50.250,00			3.3.90.93.00	14	INDENIZACOES E RESTITUICOES	506
10.300,00			4.4.90.51.01	23	Obras e Instalacoes	502
30.900,00			4.4.90.52.06	02	Equipamentos e Material Permanente	302
5.000,00			4.4.90.52.06	23	Equipamentos e Material Permanente	303
2.586.119,80			Total da Ação (ATIVIDADE)			
ATIVIDADE			10.302.0011.2.049		RATEIO PELA PARTICIPAÇÃO EM CONSORCIO PUBLICO	
150.000,00			3.3.71.70.00	02	Rateio pela Participacao	476
150.000,00			Total da Ação (ATIVIDADE)			
ATIVIDADE			10.302.0011.2.050		MANUTENÇÃO DAS AÇÕES DO PROGRAMA SAUDE BUCAL	
15.000,00			3.1.90.11.01	14	Vencimentos e Vantagens Fixas - Pessoal Civil	492
10.300,00			3.3.90.30.99	14	Material de Consumo	490
82.050,00			3.3.90.39.99	14	Outros Servicos Terceiros - Pessoa Juridica	489
10.300,00			4.4.90.52.06	14	Equipamentos e Material Permanente	491
117.650,00			Total da Ação (ATIVIDADE)			
ATIVIDADE			10.301.0004.2.051		MANUTENÇÃO DO PROGRAMA DE MELHORIA DE ACESSO E QUALIDADE - PMAQ	
10.000,00			3.3.90.30.99	14	Material de Consumo	508
10.000,00			3.3.90.39.99	14	Outros Servicos Terceiros - Pessoa Juridica	507
14.400,00			3.3.90.93.00	14	INDENIZACOES E RESTITUICOES	509
10.000,00			4.4.90.52.06	14	Equipamentos e Material Permanente	510
44.400,00			Total da Ação (ATIVIDADE)			
ATIVIDADE			10.301.0011.2.052		MANUTENÇÃO DAS AÇÕES DO NUCLEO DE APOIO A SAUDE DA FAMILIA - NASF	
10.000,00			3.1.90.11.01	14	Vencimentos e Vantagens Fixas - Pessoal Civil	517
2.060,00			3.1.90.13.01	14	Obrigacoes Patronais	518
20.000,00			3.3.90.39.99	14	Outros Servicos Terceiros - Pessoa Juridica	516
2.060,00			4.4.90.52.06	14	Equipamentos e Material Permanente	515
34.120,00			Total da Ação (ATIVIDADE)			
ATIVIDADE			10.305.0004.2.055		PROGRAMA DE PREVENÇÃO E COMBATE AO COVID 19	



PREFEITURA MUNICIPAL DE VARZEDO

PRAÇA 8 DE DEZEMBRO - CENTRO

CNPJ: 13.460.266/0001-69 - CEP: 44.565-000 - VARZEDO - BA

QDD - QUADRO DE DETALHAMENTO DA DESPESA

EXERCÍCIO DE 2021

Atividade	Operações Especiais	Projeto	Conta	Fonte de Recurso	Código Reduzido
1.000,00			3.1.90.04.00	09	Contratacao por Tempo Determinado 582
5.000,00			3.1.90.04.00	14	Contratacao por Tempo Determinado 592
10.000,00			3.1.90.11.01	14	Vencimentos e Vantagens Fixas - Pessoal Civil 593
20.000,00			3.3.90.30.99	02	Material de Consumo 570
1.000,00			3.3.90.30.99	09	Material de Consumo 579
306.000,00			3.3.90.30.99	14	Material de Consumo 566
5.150,00			3.3.90.36.99	14	Outros Servicos de Terceiros - Pessoa Fisica 567
1.000,00			3.3.90.39.99	09	Outros Servicos Terceiros - Pessoa Juridica 583
90.330,00			3.3.90.39.99	14	Outros Servicos Terceiros - Pessoa Juridica 568
100.000,00			4.4.90.52.06	14	Equipamentos e Material Permanente 569
539.480,00			Total da Ação (ATIVIDADE)		
7.316.419,80		704.760,00	=	8.021.179,80	Total da Secretaria
7.316.419,80		704.760,00	=	8.021.179,80	Total da Unidade
7.316.419,80		704.760,00	=	8.021.179,80	Total do Órgão



PREFEITURA MUNICIPAL DE VARZEDO

PRAÇA 8 DE DEZEMBRO - CENTRO

CNPJ: 13.460.266/0001-69 - CEP: 44.565-000 - VARZEDO - BA

QDD - QUADRO DE DETALHAMENTO DA DESPESA

EXERCÍCIO DE 2021

Atividade	Operações Especiais	Projeto	Conta	Fonte de Recurso	Código Reduzido
Órgão: 4 FUNDO MUNICIPAL DE ASSISTÊNCIA SOCIAL DE VARZEDO					
Secretaria: 0207 FUNDO MUNICIPAL DE ASSISTÊNCIA SOCIAL - FMAS					
Unidade: 020710 FUNDO MUNICIPAL DE ASSISTÊNCIA SOCIAL - FMAS					
PROJETO					
8.244.0005.1.005 CONSTRUÇÃO E OU MELHORIAS DE HABITAÇÃO DE INTERESSE SOCIAL					
		5.150,00	3.3.90.30.99	100	Material de Consumo 425
		10.300,00	3.3.90.39.99	100	Outros Serviços Terceiros - Pessoa Juridica 426
		10.300,00	4.4.90.51.01	100	Obras e Instalacoes 427
		25.750,00	Total da Ação (PROJETO)		
ATIVIDADE					
8.244.0005.2.014 GESTAO DO FUNDO MUNICIPAL DE HABITAÇÃO E INTERESSE SOCIAL					
3.090,00			3.1.90.11.01	100	Vencimentos e Vantagens Fixas - Pessoal Civil 418
2.000,00			3.3.90.30.99	129	Material de Consumo 519
1.030,00			3.3.90.39.99	129	Outros Serviços Terceiros - Pessoa Juridica 520
1.500,00			3.3.90.93.00	129	INDENIZACOES E RESTITUICOES 422
2.000,00			4.4.90.61.01	129	AQUISICAO DE IMOVEIS 421
		9.620,00	Total da Ação (ATIVIDADE)		
ATIVIDADE					
8.244.0005.2.027 PROGRAMA BPC NA ESCOLA					
515,00			3.3.90.14.00	100	Diarias - Civil 431
2.060,00			3.3.90.30.99	100	Material de Consumo 430
1.030,00			3.3.90.30.99	129	Material de Consumo 432
2.060,00			3.3.90.36.99	100	Outros Serviços de Terceiros - Pessoa Fisica 429
2.060,00			3.3.90.39.99	100	Outros Serviços Terceiros - Pessoa Juridica 428
		7.725,00	Total da Ação (ATIVIDADE)		
ATIVIDADE					
8.244.0005.2.028 MANUTENÇÃO DAS AÇÕES DO PROG DE SEGURANÇA ALIMENTAR E NUTRIC					
2.060,00			3.3.90.30.99	128	Material de Consumo 438
2.060,00			3.3.90.30.99	129	Material de Consumo 437
2.060,00			3.3.90.32.99	128	Material de Distribuicao gratuita 439
2.060,00			3.3.90.32.99	129	Material de Distribuicao gratuita 440
1.000,00			3.3.90.33.99	128	Passagens e Despesas com Locomocao 442
1.030,00			3.3.90.33.99	129	Passagens e Despesas com Locomocao 441
2.060,00			3.3.90.36.99	128	Outros Serviços de Terceiros - Pessoa Fisica 443
2.060,00			3.3.90.36.99	129	Outros Serviços de Terceiros - Pessoa Fisica 447
2.060,00			3.3.90.39.99	100	Outros Serviços Terceiros - Pessoa Juridica 449
2.060,00			3.3.90.39.99	128	Outros Serviços Terceiros - Pessoa Juridica 444
2.060,00			3.3.90.39.99	129	Outros Serviços Terceiros - Pessoa Juridica 448
2.060,00			4.4.90.52.06	128	Equipamentos e Material Permanente 445
2.060,00			4.4.90.52.06	129	Equipamentos e Material Permanente 446
		24.690,00	Total da Ação (ATIVIDADE)		
ATIVIDADE					
8.244.0005.2.029 GESTÃO DO PROGRAMA PRIMEIRA INFÂNCIA NO SUAS					
5.150,00			3.1.90.04.00	100	Contratacao por Tempo Determinado 521
80.000,00			3.1.90.11.01	129	Vencimentos e Vantagens Fixas - Pessoal Civil 523
1.030,00			3.3.90.14.00	129	Diarias - Civil 527
2.060,00			3.3.90.30.99	129	Material de Consumo 524
5.000,00			3.3.90.39.99	129	Outros Serviços Terceiros - Pessoa Juridica 525
5.000,00			4.4.90.52.06	129	Equipamentos e Material Permanente 526
		98.240,00	Total da Ação (ATIVIDADE)		
ATIVIDADE					
8.244.0005.2.033 CAPACITAÇÃO DOS CONSELHEIROS E TRABALHADORES DO SUAS					
1.030,00			3.3.90.30.99	100	Material de Consumo 450
1.030,00			3.3.90.30.99	129	Material de Consumo 451
1.030,00			3.3.90.32.99	128	Material de Distribuicao gratuita 453
1.030,00			3.3.90.32.99	129	Material de Distribuicao gratuita 452
1.030,00			3.3.90.36.99	100	Outros Serviços de Terceiros - Pessoa Fisica 456
1.030,00			3.3.90.36.99	128	Outros Serviços de Terceiros - Pessoa Fisica 454
1.030,00			3.3.90.36.99	129	Outros Serviços de Terceiros - Pessoa Fisica 455
2.060,00			3.3.90.39.99	100	Outros Serviços Terceiros - Pessoa Juridica 457



PREFEITURA MUNICIPAL DE VARZEDO

PRAÇA 8 DE DEZEMBRO - CENTRO

CNPJ: 13.460.266/0001-69 - CEP: 44.565-000 - VARZEDO - BA

QDD - QUADRO DE DETALHAMENTO DA DESPESA

EXERCÍCIO DE 2021

Atividade	Operações Especiais	Projeto	Conta	Fonte de Recurso		Código Reduzido
2.060,00			3.3.90.39.99	128	Outros Servicos Terceiros - Pessoa Juridica	459
2.060,00			3.3.90.39.99	129	Outros Servicos Terceiros - Pessoa Juridica	458
13.390,00			Total da Ação (ATIVIDADE)			
ATIVIDADE			8.244.0005.2.039		AÇÕES DE PROGRAMAS COMPLEMENTARES AOS SUAS - IGUALDADE RACIAL, COMBATE A HOMOFOBIA ENTRE OUTROS	
1.030,00			3.3.90.14.00	100	Diarias - Civil	461
2.060,00			3.3.90.30.99	100	Material de Consumo	462
2.060,00			3.3.90.36.99	100	Outros Servicos de Terceiros - Pessoa Fisica	463
2.060,00			3.3.90.39.99	100	Outros Servicos Terceiros - Pessoa Juridica	464
2.060,00			4.4.90.52.06	100	Equipamentos e Material Permanente	465
9.270,00			Total da Ação (ATIVIDADE)			
ATIVIDADE			8.244.0005.2.040		MANUTENÇÃO DO CONSELHO TUTELAR	
80.000,00			3.1.90.11.01	100	Vencimentos e Vantagens Fixas - Pessoal Civil	404
2.060,00			3.1.90.13.01	100	Obrigacoes Patronais	405
1.030,00			3.3.90.14.00	100	Diarias - Civil	408
1.030,00			3.3.90.30.99	100	Material de Consumo	403
2.060,00			3.3.90.33.99	100	Passagens e Despesas com Locomocao	409
2.060,00			3.3.90.36.99	100	Outros Servicos de Terceiros - Pessoa Fisica	406
2.060,00			3.3.90.39.99	100	Outros Servicos Terceiros - Pessoa Juridica	407
2.060,00			4.4.90.52.06	100	Equipamentos e Material Permanente	410
2.060,00			4.4.90.52.06	129	Equipamentos e Material Permanente	411
94.420,00			Total da Ação (ATIVIDADE)			
ATIVIDADE			8.244.0005.2.042		MANUTENÇÃO DOS CONSELHOS MUNICIPAIS DE DIREITOS	
5.150,00			3.1.90.11.01	100	Vencimentos e Vantagens Fixas - Pessoal Civil	398
1.030,00			3.3.90.14.00	100	Diarias - Civil	399
1.030,00			3.3.90.30.99	100	Material de Consumo	397
2.060,00			3.3.90.36.99	100	Outros Servicos de Terceiros - Pessoa Fisica	400
2.060,00			3.3.90.39.99	100	Outros Servicos Terceiros - Pessoa Juridica	401
2.060,00			4.4.90.52.06	100	Equipamentos e Material Permanente	402
13.390,00			Total da Ação (ATIVIDADE)			
ATIVIDADE			8.243.0005.2.043		GESTÃO DO FUNDO MUNICIPAL DOS DIREITOS DA CRIANÇA E DO ADOLESCENTE	
2.060,00			3.3.90.30.99	100	Material de Consumo	22
2.060,00			3.3.90.30.99	129	Material de Consumo	359
2.060,00			3.3.90.32.99	100	Material de Distribuicao gratuita	23
2.060,00			3.3.90.32.99	129	Material de Distribuicao gratuita	357
2.060,00			3.3.90.33.99	100	Passagens e Despesas com Locomocao	24
2.060,00			3.3.90.36.99	100	Outros Servicos de Terceiros - Pessoa Fisica	25
2.060,00			3.3.90.36.99	129	Outros Servicos de Terceiros - Pessoa Fisica	355
2.060,00			3.3.90.39.99	100	Outros Servicos Terceiros - Pessoa Juridica	26
2.060,00			3.3.90.39.99	129	Outros Servicos Terceiros - Pessoa Juridica	358
2.060,00			4.4.90.52.06	100	Equipamentos e Material Permanente	27
2.060,00			4.4.90.52.06	129	Equipamentos e Material Permanente	360
22.660,00			Total da Ação (ATIVIDADE)			
ATIVIDADE			8.122.0005.2.044		MANUTENÇÃO DO BLOCO DA GESTÃO (IGD BF/IGD SUAS)	
3.090,00			3.1.90.11.01	129	Vencimentos e Vantagens Fixas - Pessoal Civil	362
1.030,00			3.1.90.13.01	129	Obrigacoes Patronais	363
1.030,00			3.3.90.14.00	129	Diarias - Civil	9
72.000,00			3.3.90.30.99	129	Material de Consumo	010
2.060,00			3.3.90.31.00	129	Premiacoes Cult, Artisti. Cientificas, Desp.e outs	364
1.030,00			3.3.90.32.99	129	Material de Distribuicao gratuita	365
1.030,00			3.3.90.33.99	129	Passagens e Despesas com Locomocao	366
1.030,00			3.3.90.36.99	129	Outros Servicos de Terceiros - Pessoa Fisica	011
78.000,00			3.3.90.39.99	129	Outros Servicos Terceiros - Pessoa Juridica	012
211.200,00			3.3.90.48.00	100	Outros Auxilios Financeiros a Pessoas Fisicas	504
2.060,00			4.4.90.52.06	129	Equipamentos e Material Permanente	13



PREFEITURA MUNICIPAL DE VARZEDO

PRAÇA 8 DE DEZEMBRO - CENTRO

CNPJ: 13.460.266/0001-69 - CEP: 44.565-000 - VARZEDO - BA

QDD - QUADRO DE DETALHAMENTO DA DESPESA

EXERCÍCIO DE 2021

Atividade	Operações Especiais	Projeto	Conta	Fonte de Recurso		Código Reduzido
373.560,00			Total da Ação (ATIVIDADE)			
ATIVIDADE			8.243.0005.2.045		MANUTENÇÃO DAS AÇÕES DE BENEFÍCIOS EVENTUAIS	
2.060,00			3.3.90.30.99	100	Material de Consumo	28
2.060,00			3.3.90.30.99	129	Material de Consumo	368
2.060,00			3.3.90.30.99	128	Material de Consumo	29
2.060,00			3.3.90.32.99	100	Material de Distribuicao gratuita	31
2.060,00			3.3.90.32.99	129	Material de Distribuicao gratuita	374
5.700,00			3.3.90.32.99	128	Material de Distribuicao gratuita	589
2.060,00			3.3.90.33.99	128	Passagens e Despesas com Locomocao	373
2.060,00			3.3.90.33.99	129	Passagens e Despesas com Locomocao	372
2.060,00			3.3.90.36.99	100	Outros Servicos de Terceiros - Pessoa Fisica	32
2.000,00			3.3.90.36.99	129	Outros Servicos de Terceiros - Pessoa Fisica	369
2.060,00			3.3.90.36.99	128	Outros Servicos de Terceiros - Pessoa Fisica	33
2.060,00			3.3.90.39.99	100	Outros Servicos Terceiros - Pessoa Juridica	34
2.060,00			3.3.90.39.99	129	Outros Servicos Terceiros - Pessoa Juridica	371
2.060,00			3.3.90.39.99	128	Outros Servicos Terceiros - Pessoa Juridica	370
2.060,00			4.4.90.52.06	129	Equipamentos e Material Permanente	375
34.480,00			Total da Ação (ATIVIDADE)			
ATIVIDADE			8.243.0005.2.046		MANUTENÇÃO DO BLOCO DA PROTEÇÃO SOCIAL BÁSICA (SCFV-CRAS-PAIF-SUAS-PBV II)	
3.090,00			3.1.90.04.00	129	Contratacao por Tempo Determinado	35
2.060,00			3.1.90.04.00	128	Contratacao por Tempo Determinado	36
3.005,00			3.1.90.11.01	128	Vencimentos e Vantagens Fixas - Pessoal Civil	38
15.200,00			3.1.90.11.01	129	Vencimentos e Vantagens Fixas - Pessoal Civil	37
3.000,00			3.1.90.13.01	128	Obrigacoes Patronais	40
3.090,00			3.1.90.13.01	129	Obrigacoes Patronais	39
1.030,00			3.3.90.14.00	129	Diarias - Civil	41
1.030,00			3.3.90.14.00	128	Diarias - Civil	42
1.030,00			3.3.90.30.99	128	Material de Consumo	44
2.060,00			3.3.90.30.99	129	Material de Consumo	43
2.060,00			3.3.90.36.99	129	Outros Servicos de Terceiros - Pessoa Fisica	50
36.000,00			3.3.90.39.99	129	Outros Servicos Terceiros - Pessoa Juridica	52
72.655,00			Total da Ação (ATIVIDADE)			
ATIVIDADE			8.244.0005.2.047		MANUTENÇÃO DAS ATIVIDADES DO FUNDO E SECRET. DE ASSIST. SOCIAL	
10.000,00			3.1.90.04.00	100	Contratacao por Tempo Determinado	500
235.400,00			3.1.90.11.01	100	Vencimentos e Vantagens Fixas - Pessoal Civil	58
10.300,00			3.1.90.13.01	100	Obrigacoes Patronais	59
5.150,00			3.3.90.14.00	100	Diarias - Civil	60
1.030,00			3.3.90.14.00	128	Diarias - Civil	383
9.950,00			3.3.90.30.99	100	Material de Consumo	62
34.600,00			3.3.90.30.99	129	Material de Consumo	344
3.090,00			3.3.90.30.99	130	Material de Consumo	378
2.060,00			3.3.90.32.99	100	Material de Distribuicao gratuita	387
19.000,00			3.3.90.36.99	100	Outros Servicos de Terceiros - Pessoa Fisica	63
2.060,00			3.3.90.36.99	128	Outros Servicos de Terceiros - Pessoa Fisica	381
92.000,00			3.3.90.39.99	100	Outros Servicos Terceiros - Pessoa Juridica	64
2.060,00			3.3.90.39.99	128	Outros Servicos Terceiros - Pessoa Juridica	380
3.090,00			4.4.90.52.06	100	Equipamentos e Material Permanente	390
1.030,00			4.4.90.52.06	128	Equipamentos e Material Permanente	392
1.030,00			4.4.90.52.06	129	Equipamentos e Material Permanente	391
431.850,00			Total da Ação (ATIVIDADE)			
ATIVIDADE			8.244.0005.2.048		TRANSFERENCIAS A ENTIDADES NÃO GOVERNAMENTAIS	
5.150,00			3.3.50.43.00	100	Subvencoes Sociais	460
5.150,00			Total da Ação (ATIVIDADE)			



PREFEITURA MUNICIPAL DE VARZEDO

PRAÇA 8 DE DEZEMBRO - CENTRO

CNPJ: 13.460.266/0001-69 - CEP: 44.565-000 - VARZEDO - BA

QDD - QUADRO DE DETALHAMENTO DA DESPESA

EXERCÍCIO DE 2021

Atividade	Operações Especiais	Projeto	Conta	Fonte de Recurso		Código Reduzido
ATIVIDADE			8.244.0005.2.053		GESTÃO DO BLOCO DE PROTEÇÃO SOCIAL ESPECIAL (CREAS, PAFEL, PETI E OUTROS)	
5.150,00			3.1.90.04.00	100	Contratacao por Tempo Determinado	528
10.000,00			3.1.90.11.01	129	Vencimentos e Vantagens Fixas - Pessoal Civil	529
3.090,00			3.3.90.30.99	129	Material de Consumo	530
1.030,00			3.3.90.39.99	129	Outros Servicos Terceiros - Pessoa Juridica	532
1.000,00			4.4.90.52.06	129	Equipamentos e Material Permanente	531
20.270,00			Total da Ação (ATIVIDADE)			
ATIVIDADE			8.244.0005.2.054		AÇÕES ESTRATÉGICAS DO PETI	
2.060,00			3.3.90.30.99	129	Material de Consumo	534
2.060,00			3.3.90.31.00	129	Premiacoes Cult, Artisti. Cientificas, Desp.e outs	535
2.060,00			3.3.90.32.99	129	Material de Distribuicao gratuita	538
2.060,00			3.3.90.36.99	129	Outros Servicos de Terceiros - Pessoa Fisica	537
2.060,00			3.3.90.39.99	129	Outros Servicos Terceiros - Pessoa Juridica	536
10.300,00			Total da Ação (ATIVIDADE)			
ATIVIDADE			8.244.0005.2.056		PROGRAMA SOCIAL DE COMBATE AO COVID 19	
1.000,00			3.1.90.04.00	09	Contratacao por Tempo Determinado	580
2.000,00			3.1.90.04.00	129	Contratacao por Tempo Determinado	576
1.000,00			3.3.90.30.99	09	Material de Consumo	584
3.090,00			3.3.90.30.99	100	Material de Consumo	573
10.300,00			3.3.90.30.99	128	Material de Consumo	581
2.000,00			3.3.90.30.99	129	Material de Consumo	571
2.060,00			3.3.90.32.99	129	Material de Distribuicao gratuita	572
2.000,00			3.3.90.36.99	129	Outros Servicos de Terceiros - Pessoa Fisica	575
2.000,00			3.3.90.39.99	129	Outros Servicos Terceiros - Pessoa Juridica	574
2.060,00			4.4.90.52.06	129	Equipamentos e Material Permanente	577
27.510,00			Total da Ação (ATIVIDADE)			
1.269.180,00		25.750,00	=	1.294.930,00	Total da Secretaria	
1.269.180,00		25.750,00	=	1.294.930,00	Total da Unidade	
1.269.180,00		25.750,00	=	1.294.930,00	Total do Órgão	



PREFEITURA MUNICIPAL DE VARZEDO

PRAÇA 8 DE DEZEMBRO - CENTRO

CNPJ: 13.460.266/0001-69 - CEP: 44.565-000 - VARZEDO - BA

QDD - QUADRO DE DETALHAMENTO DA DESPESA

EXERCÍCIO DE 2021

Atividade	Operações Especiais	Projeto	Conta	Fonte de Recurso	Código Reduzido
		Órgão:	5	SECRETARIA MUNICIPAL DE EDUCAÇÃO	
		Secretaria:	0205	SECRETARIA MUNICIPAL DE EDUCAÇÃO, ESPORTE, CULTURA E LAZER	
		Unidade:	020505	SECRETARIA MUNICIPAL DE EDUCAÇÃO, ESPORTE E LAZER	
PROJETO			27.812.0004.1.004	CONSTRUÇÃO E RECUPERAÇÃO DE EQUIPAMENTOS PÚBLICOS P/PRÁTICA DE ESPORTE E LAZER	
		1.030,00	3.3.90.30.99	100	Material de Consumo 127
		1.030,00	3.3.90.36.99	100	Outros Serviços de Terceiros - Pessoa Física 128
		2.060,00	3.3.90.39.99	100	Outros Serviços Terceiros - Pessoa Jurídica 129
		5.150,00	4.4.90.51.01	100	Obras e Instalações 130
		5.150,00	4.4.90.51.01	24	Obras e Instalações 131
		14.420,00	Total da Ação (PROJETO)		
PROJETO			12.361.0003.1.008	CONSTRUÇÃO DE QUADRA ESCOLAR	
		10.300,00	4.4.90.51.01	100	Obras e Instalações 539
		50.000,00	4.4.90.51.01	55	Obras e Instalações 151
		60.300,00	Total da Ação (PROJETO)		
ATIVIDADE			13.392.0012.2.008	MANUTENÇÃO DAS AÇÕES DO ESPORTE, CULTURA E LAZER	
10.300,00			3.1.90.04.00	100	Contratação por Tempo Determinado 541
10.300,00			3.1.90.11.01	100	Vencimentos e Vantagens Fixas - Pessoal Civil 95
1.030,00			3.1.90.13.01	100	Obrigações Patronais 96
1.030,00			3.3.90.14.00	100	Diárias - Civil 99
10.300,00			3.3.90.30.99	100	Material de Consumo 540
2.060,00			3.3.90.31.00	100	Premiações Cult, Artísti. Científicas, Desp.e outs 105
2.060,00			3.3.90.36.99	100	Outros Serviços de Terceiros - Pessoa Física 493
2.000,00			3.3.90.39.99	100	Outros Serviços Terceiros - Pessoa Jurídica 109
		39.080,00	Total da Ação (ATIVIDADE)		
ATIVIDADE			12.361.0003.2.009	MANUTENÇÃO DAS AÇÕES DA EDUCAÇÃO	
46.000,00			3.1.90.04.00	01	Contratação por Tempo Determinado 498
662.500,00			3.1.90.11.01	01	Vencimentos e Vantagens Fixas - Pessoal Civil 97
25.750,00			3.1.90.13.01	01	Obrigações Patronais 98
2.500,00			3.3.90.14.00	01	Diárias - Civil 100
184.200,00			3.3.90.30.99	01	Material de Consumo 102
5.000,00			3.3.90.30.99	04	Material de Consumo 103
10.300,00			3.3.90.30.99	100	Material de Consumo 101
15.350,00			3.3.90.30.99	19	Material de Consumo 104
7.300,00			3.3.90.36.99	01	Outros Serviços de Terceiros - Pessoa Física 106
5.000,00			3.3.90.36.99	04	Outros Serviços de Terceiros - Pessoa Física 107
2.000,00			3.3.90.36.99	19	Outros Serviços de Terceiros - Pessoa Física 108
600.000,00			3.3.90.39.99	01	Outros Serviços Terceiros - Pessoa Jurídica 110
5.000,00			3.3.90.39.99	04	Outros Serviços Terceiros - Pessoa Jurídica 111
1.030,00			3.3.90.92.99	01	Despesas de Exercícios Anteriores 113
9.270,00			4.4.90.52.06	01	Equipamentos e Material Permanente 114
2.060,00			4.4.90.52.06	04	Equipamentos e Material Permanente 115
10.300,00			4.4.90.61.01	01	AQUISIÇÃO DE IMÓVEIS 469
		1.593.560,00	Total da Ação (ATIVIDADE)		
ATIVIDADE			13.695.0009.2.010	MANUTENÇÃO DO TURISMO LOCAL	
5.150,00			3.3.90.30.99	100	Material de Consumo 92
2.060,00			3.3.90.36.99	100	Outros Serviços de Terceiros - Pessoa Física 93
5.150,00			3.3.90.39.99	100	Outros Serviços Terceiros - Pessoa Jurídica 94
		12.360,00	Total da Ação (ATIVIDADE)		
ATIVIDADE			13.392.0012.2.011	PROMOÇÃO DE FESTAS E ATIVIDADES CULTURAIS E TRADICIONAIS	
10.000,00			3.3.90.30.99	100	Material de Consumo 117
10.300,00			3.3.90.39.99	10	Outros Serviços Terceiros - Pessoa Jurídica 120
500.000,00			3.3.90.39.99	100	Outros Serviços Terceiros - Pessoa Jurídica 119
2.060,00			3.3.90.92.99	100	Despesas de Exercícios Anteriores 473
		522.360,00	Total da Ação (ATIVIDADE)		



PREFEITURA MUNICIPAL DE VARZEDO

PRAÇA 8 DE DEZEMBRO - CENTRO

CNPJ: 13.460.266/0001-69 - CEP: 44.565-000 - VARZEDO - BA

QDD - QUADRO DE DETALHAMENTO DA DESPESA

EXERCÍCIO DE 2021

Atividade	Operações Especiais	Projeto	Conta	Fonte de Recurso		Código Reduzido
ATIVIDADE				12.361.0003.2.015	MANUTENÇÃO DOS CONSELHOS DE EDUCAÇÃO	
1.030,00			3.3.90.14.00	01	Diárias - Civil	414
2.060,00			3.3.90.30.99	01	Material de Consumo	207
2.060,00			3.3.90.36.99	01	Outros Serviços de Terceiros - Pessoa Física	412
2.060,00			3.3.90.39.99	01	Outros Serviços Terceiros - Pessoa Jurídica	413
2.060,00			4.4.90.52.06	01	Equipamentos e Material Permanente	415
9.270,00			Total da Ação (ATIVIDADE)			
2.176.630,00		74.720,00	=	2.251.350,00	Total da Secretaria	
		Unidade:	020506	FUNDO MUNICIPAL DE EDUCAÇÃO		
PROJETO				12.361.0003.1.006	CONSTRUÇÃO, AMPLIAÇÃO, REFORMA E APARELHAMENTO DE UNIDADES ESCOLARES E CRECHES	
		2.060,00	3.3.90.30.99	01	Material de Consumo	494
		5.150,00	3.3.90.30.99	19	Material de Consumo	144
		10.300,00	3.3.90.39.99	01	Outros Serviços Terceiros - Pessoa Jurídica	146
		10.300,00	3.3.90.39.99	04	Outros Serviços Terceiros - Pessoa Jurídica	147
		5.150,00	3.3.90.39.99	19	Outros Serviços Terceiros - Pessoa Jurídica	148
		836.860,00	4.4.90.51.01	115	Obras e Instalações	497
		54.500,00	4.4.90.51.01	22	Obras e Instalações	599
		10.300,00	4.4.90.52.06	115	Equipamentos e Material Permanente	472
		934.620,00	Total da Ação (PROJETO)			
ATIVIDADE				12.361.0003.2.013	MANUTENÇÃO DO PROGRAMA DE TRANSPORTE ESCOLAR	
38.200,00			3.3.90.30.99	01	Material de Consumo	152
142.750,00			3.3.90.30.99	04	Material de Consumo	153
20.600,00			3.3.90.30.99	115	Material de Consumo	501
5.150,00			3.3.90.30.99	19	Material de Consumo	154
7.000,00			3.3.90.39.99	01	Outros Serviços Terceiros - Pessoa Jurídica	156
20.000,00			3.3.90.39.99	04	Outros Serviços Terceiros - Pessoa Jurídica	157
120.000,00			3.3.90.39.99	115	Outros Serviços Terceiros - Pessoa Jurídica	158
353.700,00			Total da Ação (ATIVIDADE)			
ATIVIDADE				12.361.0003.2.016	MANUTENÇÃO DAS ATIVIDADES DO ENSINO FUNDAMENTAL	
103.000,00			3.1.90.04.00	18	Contratação por Tempo Determinado	352
3.200.000,00			3.1.90.11.01	18	Vencimentos e Vantagens Fixas - Pessoal Civil	160
978.500,00			3.1.90.11.01	19	Vencimentos e Vantagens Fixas - Pessoal Civil	161
103.000,00			3.1.90.13.01	18	Obrigações Patronais	162
5.000,00			3.1.90.13.01	19	Obrigações Patronais	163
2.060,00			3.3.90.30.99	01	Material de Consumo	548
2.060,00			3.3.90.30.99	04	Material de Consumo	549
10.300,00			3.3.90.30.99	115	Material de Consumo	547
20.600,00			3.3.90.39.99	01	Outros Serviços Terceiros - Pessoa Jurídica	550
743.000,00			3.3.90.39.99	19	Outros Serviços Terceiros - Pessoa Jurídica	112
20.000,00			4.4.90.51.01	115	Obras e Instalações	551
15.450,00			4.4.90.52.06	01	Equipamentos e Material Permanente	552
74.300,00			4.4.90.52.06	19	Equipamentos e Material Permanente	116
5.277.270,00			Total da Ação (ATIVIDADE)			
ATIVIDADE				12.361.0003.2.017	MANUTENÇÃO DOS RECURSOS DO PDDE	
3.090,00			3.3.90.30.99	115	Material de Consumo	164
3.090,00			3.3.90.39.99	115	Outros Serviços Terceiros - Pessoa Jurídica	165
2.060,00			4.4.90.52.06	115	Equipamentos e Material Permanente	166
8.240,00			Total da Ação (ATIVIDADE)			
ATIVIDADE				12.365.0003.2.018	MANUTENÇÃO DAS AÇÕES DA EDUCAÇÃO INFANTIL E CRECHES	
579.000,00			3.1.90.11.01	18	Vencimentos e Vantagens Fixas - Pessoal Civil	553
309.000,00			3.1.90.11.01	19	Vencimentos e Vantagens Fixas - Pessoal Civil	544
2.060,00			3.3.90.30.99	01	Material de Consumo	199
2.060,00			3.3.90.30.99	19	Material de Consumo	200
2.060,00			3.3.90.36.99	01	Outros Serviços de Terceiros - Pessoa Física	201



PREFEITURA MUNICIPAL DE VARZEDO

PRAÇA 8 DE DEZEMBRO - CENTRO

CNPJ: 13.460.266/0001-69 - CEP: 44.565-000 - VARZEDO - BA

QDD - QUADRO DE DETALHAMENTO DA DESPESA

EXERCÍCIO DE 2021

Atividade	Operações Especiais	Projeto	Conta	Fonte de Recurso		Código Reduzido
2.060,00			3.3.90.36.99	19	Outros Serviços de Terceiros - Pessoa Física	202
2.060,00			3.3.90.39.99	01	Outros Serviços Terceiros - Pessoa Jurídica	203
2.060,00			3.3.90.39.99	19	Outros Serviços Terceiros - Pessoa Jurídica	204
5.150,00			4.4.90.52.06	01	Equipamentos e Material Permanente	205
2.060,00			4.4.90.52.06	19	Equipamentos e Material Permanente	206
907.570,00			Total da Ação (ATIVIDADE)			
ATIVIDADE			12.361.0003.2.019		CAPACITAÇÃO DOS TRABALHADORES DA EDUCAÇÃO	
1.030,00			3.3.90.14.00	01	Diárias - Civil	542
2.060,00			3.3.90.30.99	01	Material de Consumo	167
3.090,00			3.3.90.36.99	01	Outros Serviços de Terceiros - Pessoa Física	169
3.090,00			3.3.90.39.99	01	Outros Serviços Terceiros - Pessoa Jurídica	171
9.270,00			Total da Ação (ATIVIDADE)			
ATIVIDADE			12.367.0005.2.020		APOIO A EDUCAÇÃO DE CRIANÇA ESPECIAL	
10.300,00			3.1.90.11.01	01	Vencimentos e Vantagens Fixas - Pessoal Civil	546
2.060,00			3.3.90.30.99	01	Material de Consumo	132
2.060,00			3.3.90.30.99	19	Material de Consumo	133
2.060,00			3.3.90.36.99	01	Outros Serviços de Terceiros - Pessoa Física	134
2.060,00			3.3.90.39.99	01	Outros Serviços Terceiros - Pessoa Jurídica	135
2.060,00			4.4.90.52.06	01	Equipamentos e Material Permanente	136
20.600,00			Total da Ação (ATIVIDADE)			
ATIVIDADE			12.361.0003.2.021		MANUTENÇÃO DO PROGRAMA DE MERENDA ESCOLAR	
79.000,00			3.3.90.30.99	100	Material de Consumo	173
141.000,00			3.3.90.30.99	115	Material de Consumo	174
220.000,00			Total da Ação (ATIVIDADE)			
ATIVIDADE			12.364.0005.2.023		INCENTIVO AO ENSINO SUPERIOR	
20.000,00			3.3.90.18.00	100	Auxílio Financeiro a Estudantes	187
10.300,00			3.3.90.39.99	100	Outros Serviços Terceiros - Pessoa Jurídica	416
30.300,00			Total da Ação (ATIVIDADE)			
6.826.950,00		934.620,00	=	7.761.570,00	Total da Secretaria	
9.003.580,00		1.009.340,00	=	10.012.920,00	Total da Unidade	
9.003.580,00		1.009.340,00	=	10.012.920,00	Total do Órgão	
23.467.914,80	102.500,00	3.555.755,00	=	27.126.169,80	Total do Poder	
				28.167.256,80	Total da DESPESA	

ARICILIO BAHIA DA SILVA
Prefeito Municipal
CPF : 640.585.815-49

POLLYANNA SILVEIRA CRCNº026.588/O-00
Contador(a)
CPF : 796.846.025-53



**ESTADO DA BAHIA
PREFEITURA MUNICIPAL DE VARZEDO**

DECRETO Nº 013 DE 04 DE JANEIRO DE 2021

Aprova para o Exercício de 2021, a PROGRAMAÇÃO FINANCEIRA DOS GASTOS PÚBLICOS, para a execução dos Projetos e Atividades e dos Recursos Financeiros disponíveis.

O PREFEITO MUNICIPAL DE VARZEDO, Estado da Bahia, no uso de suas atribuições Conferidas pela Lei Orgânica do Município, e considerando o que estabelece o art. 8º da Lei Complementar nº 101/2000, Lei de Responsabilidade Fiscal.

DECRETA:

Art. 1º - Fica aprovado, para o exercício de 2021, o Quadro de Programação Financeira dos Gastos Públicos, do Município de VARZEDO, contendo o Desdobramento das Receitas e o Cronograma de Execução Mensal de Desembolso, que passa a fazer parte integrante deste Decreto, correspondentes aos programas de trabalhos constantes da Lei Orçamentária Anual.

Art. 2º - Este Decreto entrará em vigor na data da sua publicação, revogando-se as disposições em contrário.

Gabinete do Prefeito, 04 de janeiro de 2021

ARIECILIO BAHIA DA SILVA
Prefeito Municipal



PREFEITURA MUNICIPAL DE VARZEDO

PRAÇA 8 DE DEZEMBRO - CENTRO

CNPJ: 13.460.266/0001-69 - CEP: 44565000 - VARZEDO - BA

PROGRAMAÇÃO FINANCEIRA DA RECEITA - ANEXO I - 1º Quadrimestre

Fluxo da Execução da Receita / 2021

RECEITA	Fonte	Previsão	JANEIRO	FEVEREIRO	1º BIMESTRE	MARÇO	ABRIL	2º BIMESTRE	1º QUADRIMESTRE	ATÉ O QUADRIMESTRE
RECEITAS CORRENTES		28.556.282,00	942.357,31	2.373.027,10	3.315.384,41	1.970.383,46	2.444.417,78	4.414.801,24	7.730.185,65	7.730.185,65
Impostos, Taxas e Contribuições de Melhoria		1.075.281,00	35.484,27	89.355,87	124.840,14	74.194,39	92.044,06	166.238,45	291.078,59	291.078,59
Impostos		985.710,00	32.528,43	81.912,51	114.440,94	68.013,99	84.376,78	152.390,77	266.831,71	266.831,71
Imposto sobre a Renda e Proventos de Qualquer Natureza		226.600,00	7.477,80	18.830,46	26.308,26	15.635,40	19.396,96	35.032,36	61.340,62	61.340,62
Imposto sobre a Renda - Retido na Fonte		226.600,00	7.477,80	18.830,46	26.308,26	15.635,40	19.396,96	35.032,36	61.340,62	61.340,62
IRRF s/Ret. do Trabalho		226.600,00	7.477,80	18.830,46	26.308,26	15.635,40	19.396,96	35.032,36	61.340,62	61.340,62
Impostos Específicos de Estados, DF e Municípios		759.110,00	25.050,63	63.062,05	88.132,68	52.378,59	64.979,62	117.358,41	205.491,09	205.491,09
Imposto sobre a Propriedade Predial e Territorial Urbana - P	100	22.660,00	747,78	1.883,05	2.630,83	1.563,54	1.939,70	3.503,24	6.134,07	6.134,07
Imposto sobre a Propriedade Predial e Territorial Urbana - D	100	36.050,00	1.189,65	2.995,76	4.185,41	2.487,45	3.085,88	5.573,33	9.758,74	9.758,74
Imp. s/Transmissão de Inter Vivos	100	30.900,00	1.019,70	2.567,79	3.587,49	2.132,10	2.645,04	4.777,14	8.364,63	8.364,63
Imposto sobre Serviços de Qualquer Natureza -Principal		669.500,00	22.093,50	55.635,45	77.728,95	46.195,50	57.309,20	103.504,70	181.233,65	181.233,65
Taxas		89.571,00	2.955,84	7.443,36	10.399,20	6.180,40	7.667,28	13.847,68	24.246,88	24.246,88
Taxas p/Exercício Poder de Polícia		66.860,00	2.206,38	5.556,07	7.762,45	4.613,34	5.723,22	10.336,56	18.099,01	18.099,01
Taxas pelo exercício do poder de polícia		66.860,00	2.206,38	5.556,07	7.762,45	4.613,34	5.723,22	10.336,56	18.099,01	18.099,01
Taxas de Inspeção, Controle e Fiscalização	02	3.000,00	99,00	249,30	348,30	207,00	256,80	463,80	812,10	812,10
TAXA PELO EXERCÍCIO DO PODER DE POLÍCIA	100	2.060,00	67,98	171,19	239,17	142,14	176,34	318,48	557,65	557,65
Taxa de Fiscalização de Funcionamento - TFF	100	61.800,00	2.039,40	5.135,58	7.174,98	4.264,20	5.290,08	9.554,28	16.729,26	16.729,26
Taxas pela Prestação de Serviços		22.711,00	749,46	1.887,29	2.636,75	1.567,06	1.944,06	3.511,12	6.147,87	6.147,87
Taxas pela Prestação de Serviços - Principal		22.711,00	749,46	1.887,29	2.636,75	1.567,06	1.944,06	3.511,12	6.147,87	6.147,87
RECEITA PATRIMONIAL		93.750,00	3.093,75	7.790,64	10.884,39	6.468,75	8.025,02	14.493,77	25.378,16	25.378,16
Recostas de Valores Mobiliários		93.750,00	3.093,75	7.790,64	10.884,39	6.468,75	8.025,02	14.493,77	25.378,16	25.378,16
Juros de Título de Renda		93.750,00	3.093,75	7.790,64	10.884,39	6.468,75	8.025,02	14.493,77	25.378,16	25.378,16
TRANSFERÊNCIAS CORRENTES		27.359.441,00	902.861,56	2.273.569,57	3.176.431,13	1.887.801,43	2.341.968,15	4.229.769,58	7.406.200,71	7.406.200,71
Cota-Parte do FPM	100	10.490.000,00	346.170,00	871.719,00	1.217.889,00	723.810,00	897.944,00	1.621.754,00	2.839.643,00	2.839.643,00
FPM - Fundo de Participação do Municípios - Cota Julho 1º	100	515.000,00	16.995,00	42.796,50	59.791,50	35.535,00	44.084,00	79.619,00	139.410,50	139.410,50
Transf. Imp.s/Prop.Territorial Rural		6.180,00	203,94	513,56	717,50	426,42	529,01	955,43	1.672,93	1.672,93
Cota-parte Contrib.Interv. domínio Economico-CIDE	116	7.910,00	261,03	657,32	918,35	545,79	677,10	1.222,89	2.141,24	2.141,24
Compensação Financeira de Extração Mineral - CFEM	100	10.300,00	339,90	855,93	1.195,83	710,70	881,68	1.592,38	2.788,21	2.788,21
Cota Parte Royalties - Compensação pela Produção	42	10.000,00	330,00	831,00	1.161,00	690,00	856,00	1.546,00	2.707,00	2.707,00
Cota-parte do Fundo Especial do Petróleo-FEP	42	173.610,00	5.729,13	14.426,99	20.156,12	11.979,09	14.861,02	26.840,11	46.996,23	46.996,23
TRANSFERÊNCIAS DO SUS - Bloco Custeio das Ações e Ser		4.827.810,00	159.317,73	401.191,01	560.508,74	333.118,89	413.260,53	746.379,42	1.306.888,16	1.306.888,16
Transferência de Recursos do SUS - Atenção Básica	14	3.502.000,00	115.566,00	291.016,20	406.582,20	241.638,00	299.771,20	541.409,20	947.991,40	947.991,40
Transferência de Recursos do SUS - Atenção de Média e A	14	267.800,00	8.837,40	22.254,18	31.091,58	18.478,20	22.923,68	41.401,88	72.493,46	72.493,46
Transferência de Recursos do SUS - Vigilância em Saúde	14	123.600,00	4.078,80	10.271,16	14.349,96	8.528,40	10.580,16	19.108,56	33.458,52	33.458,52
Transferência de Recursos do SUS - Assistência Farmacêutica	14	117.420,00	3.874,86	9.757,60	13.632,46	8.101,98	10.051,15	18.153,13	31.785,59	31.785,59
Transferência de Recursos do SUS - Outros Programas Fin		816.990,00	26.960,67	67.891,87	94.852,54	56.372,31	69.934,34	126.306,65	221.159,19	221.159,19
Transferências de Recursos do Sistema Único de Saúde - SUS		226.600,00	7.477,80	18.830,46	26.308,26	15.635,40	19.396,96	35.032,36	61.340,62	61.340,62
Transferências de Recursos do Sistema Único de Saúde - F	14	226.600,00	7.477,80	18.830,46	26.308,26	15.635,40	19.396,96	35.032,36	61.340,62	61.340,62
Transf. de recursos do FNDE		810.870,00	26.758,71	67.383,30	94.142,01	55.950,03	69.410,47	125.360,50	219.502,51	219.502,51
Transferencia do Salario Educacao	04	189.170,00	6.242,61	15.720,03	21.962,64	13.052,73	16.192,95	29.245,68	51.208,32	51.208,32
Programa do PDDE	115	5.000,00	165,00	415,50	580,50	345,00	428,00	773,00	1.353,50	1.353,50



PREFEITURA MUNICIPAL DE VARZEDO

PRAÇA 8 DE DEZEMBRO - CENTRO

CNPJ: 13.460.266/0001-69 - CEP: 44565000 - VARZEDO - BA

PROGRAMAÇÃO FINANCEIRA DA RECEITA - ANEXO I - 1º Quadrimestre

Fluxo da Execução da Receita / 2021

RECEITA	Fonte	Previsão	JANEIRO	FEVEREIRO	1º BIMESTRE	MARÇO	ABRIL	2º BIMESTRE	1º QUADRIMESTRE	ATÉ O QUADRIMESTRE
Programa do PNAE		149.200,00	4.923,60	12.988,52	17.322,12	10.294,80	12.771,52	23.066,32	40.388,44	40.388,44
PNATE- Programa nacional de Apoio ao Transporte Escola	115	200.000,00	6.600,00	16.620,00	23.220,00	13.800,00	17.120,00	30.920,00	54.140,00	54.140,00
Outras Transferências do FNDE		267.500,00	8.827,50	22.229,25	31.056,75	18.457,50	22.898,00	41.355,50	72.412,25	72.412,25
Cota-parte do ICMS Desoneração L.C. Nº 87/96	100	13.596,00	448,67	1.129,83	1.578,50	938,12	1.163,82	2.101,94	3.690,44	3.690,44
Complementação do FUNDEB		1.500.000,00	49.500,00	124.650,00	174.150,00	103.500,00	128.400,00	231.900,00	406.050,00	406.050,00
Transf. de Recursos do FNAS		437.790,00	14.447,07	36.380,35	50.827,42	30.207,51	37.474,82	67.682,33	118.509,75	118.509,75
Outras Transferências da União		411.800,00	13.589,40	34.220,58	47.809,98	28.414,20	35.250,08	63.664,28	111.474,26	111.474,26
Outras Transferências da União		411.800,00	13.589,40	34.220,58	47.809,98	28.414,20	35.250,08	63.664,28	111.474,26	111.474,26
Transferências Intergovernamentais		3.292.135,00	106.640,46	273.576,44	382.216,90	227.157,32	281.806,76	508.964,08	891.180,98	891.180,98
Participação na Receita dos Estados		2.972.580,00	98.095,14	247.021,41	345.116,55	205.108,02	254.452,85	459.560,87	804.677,42	804.677,42
COTA PARTE DO ICMS	100	2.678.000,00	88.374,00	222.541,80	310.915,80	184.782,00	229.236,80	414.018,80	724.934,60	724.934,60
IPVA Imp.s/a Prop.de Veiculos Automotores	100	257.500,00	8.497,50	21.398,25	29.895,75	17.767,50	22.042,00	39.809,50	69.705,25	69.705,25
IPI - Participacao no IPI	100	25.750,00	849,75	2.139,83	2.989,58	1.776,75	2.204,20	3.980,95	6.970,53	6.970,53
Outras Receitas de Participação dos Estados		11.330,00	373,89	941,53	1.315,42	781,77	969,85	1.751,62	3.067,04	3.067,04
Outras Transferências dos Estados	100	5.150,00	169,95	427,97	597,92	355,35	440,84	796,19	1.394,11	1.394,11
Transferências de Recursos do FUNDEB		4.625.840,00	152.652,72	384.407,30	537.060,02	319.182,96	395.971,90	715.154,86	1.252.214,88	1.252.214,88
Transf. de Rec. do FUNDEB - Participacao no FPE/FPM	18	2.475.000,00	81.675,00	205.672,50	287.347,50	170.775,00	211.860,00	382.635,00	662.982,50	662.982,50
Transf. de Rec. do FUNDEB - Participacao no FPE/FPM	19	2.150.840,00	70.977,72	178.734,80	249.712,52	148.407,96	184.111,90	332.519,86	589.232,38	589.232,38
OUTRAS RECEITAS CORRENTES		27.810,00	917,73	2.311,02	3.228,75	1.918,89	2.380,55	4.299,44	7.528,19	7.528,19
Multas e Juros		21.630,00	713,79	1.797,45	2.511,24	1.492,47	1.851,53	3.344,00	5.855,24	5.855,24
Multas TCM		20.600,00	679,80	1.711,86	2.391,66	1.421,40	1.763,36	3.184,76	5.576,42	5.576,42
Receita da Dívida Ativa não - Tributária TCM		1.030,00	33,99	85,59	119,58	71,07	88,17	159,24	278,82	278,82
Indenizacoes e Restituicoes		4.120,00	135,96	342,38	478,34	284,28	352,68	636,96	1.115,30	1.115,30
Indenizacoes		2.060,00	67,98	171,19	239,17	142,14	176,34	318,48	557,65	557,65
Outras Indenizacoes	100	2.060,00	67,98	171,19	239,17	142,14	176,34	318,48	557,65	557,65
Restituicoes		2.060,00	67,98	171,19	239,17	142,14	176,34	318,48	557,65	557,65
Outras Receitas Diversas	100	2.060,00	67,98	171,19	239,17	142,14	176,34	318,48	557,65	557,65
RECEITAS DE CAPITAL		2.365.030,00	78.045,99	196.534,00	274.579,99	163.187,07	202.446,57	365.633,64	640.213,63	640.213,63
TRANSFERENCIAS DE CAPITAL		2.365.030,00	78.045,99	196.534,00	274.579,99	163.187,07	202.446,57	365.633,64	640.213,63	640.213,63
Transferências da União - Especificas de Estados,DF e Municipior		1.792.350,00	59.147,55	148.944,29	208.091,84	123.672,15	153.425,16	277.097,31	485.189,15	485.189,15
Transferências de Recursos do Sistema Único de Saúde - SUS		159.650,00	5.268,45	13.266,92	18.535,37	11.015,85	13.666,04	24.681,89	43.217,26	43.217,26
Transferências de Recursos do Sistema Único de Saúde - SUS	14	159.650,00	5.268,45	13.266,92	18.535,37	11.015,85	13.666,04	24.681,89	43.217,26	43.217,26
Transferências de Recursos da Educacao		535.600,00	17.674,80	44.508,36	62.183,16	36.956,40	45.847,36	82.803,76	144.986,92	144.986,92
Transferências de Convenios		797.100,00	26.304,30	66.239,01	92.543,31	54.999,90	68.231,76	123.231,66	215.774,97	215.774,97
Transferência de Convênio da União Para o SUS	23	75.000,00	2.475,00	6.232,50	8.707,50	5.175,00	6.420,00	11.595,00	20.302,50	20.302,50
Transferencia da União		300.000,00	9.900,00	24.930,00	34.830,00	20.700,00	25.680,00	46.380,00	81.210,00	81.210,00
Outras Transferências da União		300.000,00	9.900,00	24.930,00	34.830,00	20.700,00	25.680,00	46.380,00	81.210,00	81.210,00
Deducos da Receita Corrente		-2.754.055,20	-90.883,82	-228.861,99	-319.745,81	-190.029,80	-235.747,12	-425.776,92	-745.522,73	-745.522,73
Deducao da Receita p/Formacao FUNDEB-FPM	100	-2.163.000,00	-71.379,00	-179.745,30	-251.124,30	-149.247,00	-185.152,80	-334.399,80	-585.524,10	-585.524,10
Deducao da Rec. p/Formacao FUNDEB - ITR	100	-1.236,00	-40,79	-102,71	-143,50	-85,28	-105,80	-191,08	-334,58	-334,58
Deducao da Rec. p/Formacao FUNDEB - ICMS-Deson.	100	-2.719,20	-89,73	-225,97	-315,70	-187,62	-232,76	-420,38	-736,08	-736,08



PREFEITURA MUNICIPAL DE VARZEDO

PRAÇA 8 DE DEZEMBRO - CENTRO

CNPJ: 13.460.266/0001-69 - CEP: 44565000 - VARZEDO - BA

PROGRAMAÇÃO FINANCEIRA DA RECEITA - ANEXO I - 1º Quadrimestre

Fluxo da Execução da Receita / 2021

RECEITA	Fonte	Previsão	JANEIRO	FEVEREIRO	1º BIMESTRE	MARÇO	ABRIL	2º BIMESTRE	1º QUADRIMESTRE	ATÉ O QUADRIMESTRE
Deducao da Receita p/Formacao FUNDEB- ICMS	100	-535.600,00	-17.674,80	-4.508,36	-62.183,16	-36.956,40	-45.847,36	-82.803,76	-144.986,92	-144.986,92
Deducao da Receita p/Formacao FUNDEB- IPVA	100	-51.500,00	-1.699,50	-4.279,65	-5.979,15	-3.553,50	-4.408,40	-7.961,90	-13.941,05	-13.941,05
TOTAL GERAL DA RECEITA		28.167.256,80	929.519,48	2.340.699,11	3.270.218,59	1.943.540,73	2.411.117,23	4.354.657,96	7.624.876,55	7.624.876,55



PREFEITURA MUNICIPAL DE VARZEDO

PRAÇA 8 DE DEZEMBRO - CENTRO

CNPJ: 13.460.266/0001-69 - CEP: 44565000 - VARZEDO - BA

PROGRAMAÇÃO FINANCEIRA DA RECEITA - ANEXO I - 2º Quadrimestre

Fluxo da Execução da Receita / 2021

RECEITA	Fonte	Previsão	MAIO	JUNHO	3º BIMESTRE	JULHO	AGOSTO	4º BIMESTRE	2º QUADRIMESTRE	ATÉ O QUADRIMESTRE
RECEITAS CORRENTES		28.556.282,00	2.521.519,76	2.575.776,62	5.097.296,38	2.004.650,98	2.116.020,56	4.120.671,54	9.217.967,92	16.948.153,57
Impostos, Taxas e Contribuições de Melhoria		1.075.281,00	94.947,33	96.990,34	191.937,67	75.484,72	79.678,34	155.163,06	347.100,73	638.179,32
Impostos		985.710,00	87.038,20	88.911,04	175.949,24	69.196,84	73.041,12	142.237,96	318.187,20	585.018,91
Imposto sobre a Renda e Proventos de Qualquer Natureza		226.600,00	20.008,78	20.439,32	40.448,10	15.907,32	16.791,06	32.698,38	73.146,48	134.487,10
Imposto sobre a Renda - Retido na Fonte		226.600,00	20.008,78	20.439,32	40.448,10	15.907,32	16.791,06	32.698,38	73.146,48	134.487,10
IRRF s/Ret. do Trabalho		226.600,00	20.008,78	20.439,32	40.448,10	15.907,32	16.791,06	32.698,38	73.146,48	134.487,10
Impostos Específicos de Estados, DF e Municípios		759.110,00	67.029,42	68.471,72	135.501,14	53.289,52	56.250,06	109.539,58	245.040,72	450.531,61
Imposto sobre a Propriedade Predial e Territorial Urbana - P	100	22.660,00	2.000,88	2.043,93	4.044,81	1.590,73	1.679,11	3.269,84	7.314,65	13.448,72
Imposto sobre a Propriedade Predial e Territorial Urbana - D	100	36.050,00	3.183,22	3.251,71	6.434,93	2.530,71	2.671,31	5.202,02	11.636,95	21.395,69
Imp. s/Transmissão de Inter Vivos	100	30.900,00	2.728,47	2.787,18	5.515,65	2.169,18	2.289,69	4.458,87	9.974,52	18.339,15
Imposto sobre Serviços de Qualquer Natureza -Principal		669.500,00	59.116,85	60.388,90	119.505,75	46.998,90	49.609,95	96.608,85	216.114,60	397.348,25
Taxas		89.571,00	7.909,13	8.079,30	15.988,43	6.287,88	6.637,22	12.925,10	28.913,53	53.160,41
Taxas p/Exercício Poder de Polícia		66.860,00	5.903,74	6.030,77	11.934,51	4.693,57	4.954,33	9.647,90	21.582,41	39.681,42
Taxas pelo exercício do poder de polícia		66.860,00	5.903,74	6.030,77	11.934,51	4.693,57	4.954,33	9.647,90	21.582,41	39.681,42
Taxas de Inspeção, Controle e Fiscalização	02	3.000,00	264,90	270,60	535,50	210,60	222,30	432,90	964,40	1.780,50
TAXA PELO EXERCÍCIO DO PODER DE POLÍCIA	100	2.060,00	181,90	185,81	367,71	144,61	152,65	297,26	664,97	1.222,62
Taxa de Fiscalização de Funcionamento - TFF	100	61.800,00	5.456,94	5.574,36	11.031,30	4.338,36	4.579,38	8.917,74	19.949,04	36.678,30
Taxas pela Prestação de Serviços		22.711,00	2.005,39	2.048,53	4.053,92	1.594,31	1.682,89	3.277,20	7.331,12	13.478,99
Taxas pela Prestação de Serviços - Principal		22.711,00	2.005,39	2.048,53	4.053,92	1.594,31	1.682,89	3.277,20	7.331,12	13.478,99
RECEITA PATRIMONIAL		93.750,00	8.278,14	8.456,25	16.734,39	6.581,25	6.946,89	13.528,14	30.262,53	55.640,69
Recostas de Valores Mobiliários		93.750,00	8.278,14	8.456,25	16.734,39	6.581,25	6.946,89	13.528,14	30.262,53	55.640,69
Juros de Título de Renda		93.750,00	8.278,14	8.456,25	16.734,39	6.581,25	6.946,89	13.528,14	30.262,53	55.640,69
TRANSFERÊNCIAS CORRENTES		27.359.441,00	2.415.838,66	2.467.821,57	4.883.660,23	1.920.632,75	2.027.334,60	3.947.967,35	8.831.627,58	16.237.828,29
Cota-Parte do FPM	100	10.490.000,00	926.267,00	946.198,00	1.872.465,00	736.398,00	777.309,00	1.513.707,00	3.386.172,00	6.225.815,00
FPM - Fundo de Participação do Municípios - Cota Julho 1º	100	515.000,00	45.474,50	46.453,00	91.927,50	36.153,00	38.161,50	74.314,50	166.242,00	305.652,50
Transf. Imp.s/Prop.Territorial Rural		6.180,00	545,69	557,44	1.103,13	433,84	457,94	891,78	1.994,91	3.667,84
Cota-parte Contrib.Interv. domínio Economico-CIDE	116	7.910,00	698,45	713,48	1.411,93	555,28	586,13	1.141,41	2.553,34	4.694,58
Compensação Financeira de Extração Mineral - CFEM	100	10.300,00	909,49	929,06	1.838,55	723,06	763,23	1.486,29	3.324,84	6.113,05
Cota Parte Royalties - Compensação pela Produção	42	10.000,00	883,00	902,00	1.785,00	702,00	741,00	1.443,00	3.228,00	5.935,00
Cota-parte do Fundo Especial do Petróleo-FEP	42	173.610,00	15.329,76	15.659,62	30.989,38	12.187,42	12.864,50	25.051,92	56.041,30	103.037,53
TRANSFERÊNCIAS DO SUS - Bloco Custeio das Ações e Ser		4.827.810,00	426.295,63	435.468,46	861.764,09	338.912,28	357.740,72	696.652,98	1.558.417,07	2.865.305,23
Transferência de Recursos do SUS - Atenção Básica	14	3.502.000,00	309.226,60	315.880,40	625.107,00	245.840,40	259.498,20	505.338,60	1.130.445,60	2.078.437,00
Transferência de Recursos do SUS - Atenção de Média e A	14	267.800,00	23.646,74	24.155,56	47.802,30	18.799,56	19.843,98	38.643,54	86.445,84	158.939,30
Transferência de Recursos do SUS - Vigilância em Saúde	14	123.600,00	10.913,88	11.148,72	22.062,60	8.676,72	9.158,76	17.835,48	39.898,08	73.358,60
Transferência de Recursos do SUS - Assistência Farmacu	14	117.420,00	10.368,19	10.591,28	20.959,47	8.242,88	8.700,82	16.943,70	37.903,17	69.688,76
Transferência de Recursos do SUS - Outros Programas Fin		816.990,00	72.140,22	73.692,50	145.832,72	57.352,70	60.538,96	117.891,66	263.724,38	484.883,57
Transferências de Recursos do Sistema Único de Saúde - SUS		226.600,00	20.008,78	20.439,32	40.448,10	15.907,32	16.791,06	32.698,38	73.146,48	134.487,10
Transferências de Recursos do Sistema Único de Saúde - I	14	226.600,00	20.008,78	20.439,32	40.448,10	15.907,32	16.791,06	32.698,38	73.146,48	134.487,10
Transf. de recursos do FNDE		810.870,00	71.599,82	73.140,47	144.740,29	56.923,07	60.085,47	117.008,54	261.748,83	481.251,34
Transferencia do Salario Educacao	04	189.170,00	16.703,71	17.063,13	33.766,84	13.279,73	14.017,50	27.297,23	61.064,07	112.272,39
Programa do PDDE	115	5.000,00	441,50	451,00	892,50	351,00	370,50	721,50	1.614,00	2.967,50



PREFEITURA MUNICIPAL DE VARZEDO

PRAÇA 8 DE DEZEMBRO - CENTRO

CNPJ: 13.460.266/0001-69 - CEP: 44565000 - VARZEDO - BA

PROGRAMAÇÃO FINANCEIRA DA RECEITA - ANEXO I - 2º Quadrimestre

Fluxo da Execução da Receita / 2021

RECEITA	Fonte	Previsão	MAIO	JUNHO	3º BIMESTRE	JULHO	AGOSTO	4º BIMESTRE	2º QUADRIMESTRE	ATÉ O QUADRIMESTRE
Programa do PNAE		149.200,00	13.174,36	13.457,84	26.632,20	10.473,84	11.055,72	21.529,56	48.161,76	88.550,20
PNATE- Programa nacional de Apoio ao Transporte Escola	115	200.000,00	17.660,00	18.040,00	35.700,00	14.040,00	14.820,00	28.860,00	64.560,00	118.700,00
Outras Transferências do FNDE		267.500,00	23.620,25	24.128,50	47.748,75	18.778,50	19.821,75	38.600,25	86.349,00	158.761,25
Cota-parte do ICMS Desoneração L.C. Nº 87/96	100	13.596,00	1.200,53	1.226,36	2.426,89	954,44	1.007,46	1.961,90	4.388,79	8.069,23
Complementação do FUNDEB		1.500.000,00	132.450,00	135.300,00	267.750,00	105.300,00	111.150,00	216.450,00	484.200,00	890.250,00
Transf. de Recursos do FNAS		437.790,00	38.656,86	39.488,66	78.145,52	30.732,86	32.440,24	63.173,10	141.318,62	259.828,37
Outras Transferências da União		411.800,00	36.361,94	37.144,36	73.506,30	28.908,36	30.514,38	59.422,74	132.929,04	244.403,30
Outras Transferências da União		411.800,00	36.361,94	37.144,36	73.506,30	28.908,36	30.514,38	59.422,74	132.929,04	244.403,30
Transferências Intergovernamentais		3.292.135,00	290.695,54	296.950,57	587.646,11	231.107,87	243.947,23	475.055,10	1.062.701,21	1.953.882,19
Participação na Receita dos Estados		2.972.580,00	262.478,82	268.126,71	530.605,53	208.675,11	220.268,19	428.943,30	959.548,83	1.764.226,25
COTA PARTE DO ICMS	100	2.678.000,00	236.467,40	241.555,60	478.023,00	187.995,60	198.439,80	386.435,40	864.458,40	1.589.393,00
IPVA Imp.s/a Prop.de Veiculos Automotores	100	257.500,00	22.737,25	23.226,50	45.963,75	18.076,50	19.080,75	37.157,25	83.121,00	152.826,25
IPI - Participacao no IPI	100	25.750,00	2.273,73	2.322,65	4.596,38	1.807,65	1.908,08	3.715,73	8.312,11	15.282,64
Outras Receitas de Participação dos Estados		11.330,00	1.000,44	1.021,96	2.022,40	795,36	839,56	1.634,92	3.657,32	6.724,36
Outras Transferências dos Estados	100	5.150,00	454,75	464,53	919,28	361,53	381,62	743,15	1.662,43	3.056,54
Transferências de Recursos do FUNDEB		4.625.840,00	408.461,67	417.250,77	825.712,44	324.733,97	342.774,74	667.508,71	1.493.221,15	2.745.436,03
Transf. de Rec. do FUNDEB - Participacao no FPE/FPM	18	2.475.000,00	218.542,50	223.245,00	441.787,50	173.745,00	183.397,50	357.142,50	798.930,00	1.468.912,50
Transf. de Rec. do FUNDEB - Participacao no FPE/FPM	19	2.150.840,00	189.919,17	194.005,77	383.924,94	150.988,97	159.377,24	310.366,21	694.291,15	1.276.523,53
OUTRAS RECEITAS CORRENTES		27.810,00	2.455,63	2.508,46	4.964,09	1.952,26	2.060,73	4.012,99	8.977,08	16.505,27
Multas e Juros		21.630,00	1.909,93	1.951,03	3.890,96	1.518,43	1.602,78	3.121,21	6.982,17	12.837,41
Multas TCM		20.600,00	1.818,98	1.858,12	3.677,10	1.446,12	1.526,46	2.972,58	6.649,68	12.226,10
Receita da Dívida Ativa não - Tributária TCM		1.030,00	90,95	92,91	183,86	72,31	76,32	148,63	332,49	611,31
Indenizacoes e Restituicoes		4.120,00	363,80	371,62	735,42	289,22	305,30	594,52	1.329,94	2.445,24
Indenizacoes		2.060,00	181,90	185,81	367,71	144,61	152,65	297,26	664,97	1.222,62
Outras Indenizacoes	100	2.060,00	181,90	185,81	367,71	144,61	152,65	297,26	664,97	1.222,62
Restituicoes		2.060,00	181,90	185,81	367,71	144,61	152,65	297,26	664,97	1.222,62
Outras Receitas Diversas	100	2.060,00	181,90	185,81	367,71	144,61	152,65	297,26	664,97	1.222,62
RECEITAS DE CAPITAL		2.365.030,00	208.832,15	213.325,71	422.157,86	166.025,11	175.248,73	341.273,84	763.431,70	1.403.645,33
TRANSFERENCIAS DE CAPITAL		2.365.030,00	208.832,15	213.325,71	422.157,86	166.025,11	175.248,73	341.273,84	763.431,70	1.403.645,33
Transferências da União - Especificas de Estados,DF e Municipior		1.792.350,00	158.264,51	161.669,97	319.934,48	125.822,97	132.813,14	258.636,11	578.570,59	1.063.759,74
Transferências de Recursos do Sistema Único de Saúde - SUS		159.650,00	14.097,10	14.400,43	28.497,53	11.207,43	11.830,07	23.037,50	51.535,03	94.752,29
Transferências de Recursos do Sistema Único de Saúde - SUS	14	159.650,00	14.097,10	14.400,43	28.497,53	11.207,43	11.830,07	23.037,50	51.535,03	94.752,29
Transferências de Recursos da Educacao		535.600,00	47.293,48	48.311,12	95.604,60	37.599,12	39.687,96	77.287,08	172.891,68	317.878,60
Transferências de Convenios		797.100,00	70.383,93	71.898,42	142.282,35	55.956,42	59.065,11	115.021,53	257.303,88	473.078,85
Transferência de Convênio da União Para o SUS	23	75.000,00	6.622,50	6.765,00	13.587,50	5.265,00	5.557,50	10.822,50	24.210,00	44.512,50
Transferencia da União		300.000,00	26.490,00	27.060,00	53.550,00	21.060,00	22.230,00	43.290,00	96.840,00	178.050,00
Outras Transferências da União		300.000,00	26.490,00	27.060,00	53.550,00	21.060,00	22.230,00	43.290,00	96.840,00	178.050,00
Deducos da Receita Corrente		-2.754.055,20	-243.163,08	-248.415,78	-491.598,86	-193.334,68	-204.075,49	-397.410,17	-889.009,03	-1.634.531,76
Deducao da Receita p/Formacao FUNDEB-FPM	100	-2.163.000,00	-190.992,90	-195.102,60	-386.095,50	-151.842,60	-160.278,30	-312.120,90	-698.216,40	-1.283.740,50
Deducao da Rec. p/Formacao FUNDEB - ITR	100	-1.236,00	-109,14	-111,49	-220,63	-86,77	-91,59	-178,36	-398,99	-733,57
Deducao da Rec. p/Formacao FUNDEB - ICMS-Deson.	100	-2.719,20	-240,11	-245,27	-485,38	-190,89	-201,49	-392,38	-877,76	-1.613,84



PREFEITURA MUNICIPAL DE VARZEDO

PRAÇA 8 DE DEZEMBRO - CENTRO

CNPJ: 13.460.266/0001-69 - CEP: 44565000 - VARZEDO - BA

PROGRAMAÇÃO FINANCEIRA DA RECEITA - ANEXO I - 2º Quadrimestre

Fluxo da Execução da Receita / 2021

RECEITA	Fonte	Previsão	MAIO	JUNHO	3º BIMESTRE	JULHO	AGOSTO	4º BIMESTRE	2º QUADRIMESTRE	ATÉ O QUADRIMESTRE
Deducao da Receita p/Formacao FUNDEB- ICMS	100	-535.600,00	-47.293,48	-48.311,12	-95.604,60	-37.599,12	-39.687,96	-77.287,08	-172.891,68	-317.878,60
Deducao da Receita p/Formacao FUNDEB- IPVA	100	-51.500,00	-4.547,45	-4.645,30	-9.192,75	-3.615,30	-3.816,15	-7.431,45	-16.624,20	-30.565,25
TOTAL GERAL DA RECEITA		28.167.256,80	2.487.168,83	2.540.686,55	5.027.855,38	1.977.341,41	2.087.193,80	4.064.535,21	9.092.390,59	16.717.267,14



PREFEITURA MUNICIPAL DE VARZEDO

PRAÇA 8 DE DEZEMBRO - CENTRO

CNPJ: 13.460.266/0001-69 - CEP: 44565000 - VARZEDO - BA

PROGRAMAÇÃO FINANCEIRA DA RECEITA - ANEXO I - 3º Quadrimestre

Fluxo da Execução da Receita / 2021

RECEITA	Fonte	Previsão	SETEMBRO	OUTUBRO	5º BIMESTRE	NOVEMBRO	DEZEMBRO	6º BIMESTRE	3º QUADRIMESTRE	ATÉ O QUADRIMESTRE
RECEITAS CORRENTES		28.556.282,00	2.178.844,36	2.061.763,54	4.240.607,90	2.415.861,50	4.951.659,26	7.367.520,76	11.608.128,66	28.556.282,23
Impostos, Taxas e Contribuições de Melhoria		1.075.281,00	82.043,95	77.635,28	159.679,23	90.968,78	186.453,72	277.422,50	437.101,73	1.075.281,05
Impostos		985.710,00	75.209,68	71.168,26	146.377,94	83.391,07	170.922,11	254.313,18	400.691,12	985.710,03
Impostos sobre a Renda e Proventos de Qualquer Natureza		226.600,00	17.289,58	16.360,52	33.650,10	19.170,36	39.292,44	58.462,80	92.112,90	226.600,00
Imposto sobre a Renda - Retido na Fonte		226.600,00	17.289,58	16.360,52	33.650,10	19.170,36	39.292,44	58.462,80	92.112,90	226.600,00
IRRF s/Ret. do Trabalho		226.600,00	17.289,58	16.360,52	33.650,10	19.170,36	39.292,44	58.462,80	92.112,90	226.600,00
Impostos Específicos de Estados, DF e Municípios		759.110,00	57.920,10	54.807,74	112.727,84	64.220,71	131.629,67	195.850,38	308.578,22	759.110,03
Imposto sobre a Propriedade Predial e Territorial Urbana - P	100	22.660,00	1.728,96	1.636,05	3.365,01	1.917,04	3.929,24	5.846,28	9.211,29	22.660,01
Imposto sobre a Propriedade Predial e Territorial Urbana - D	100	36.050,00	2.750,62	2.602,81	5.353,43	3.049,83	6.251,07	9.300,90	14.654,33	36.050,02
Imp. s/Transmissão de Inter Vivos	100	30.900,00	2.357,67	2.230,98	4.588,65	2.614,14	5.358,06	7.972,20	12.566,85	30.900,00
Imposto sobre Serviços de Qualquer Natureza -Principal		669.500,00	51.082,85	48.337,90	99.420,75	56.639,70	116.091,30	172.731,00	272.151,75	669.500,00
Taxas		89.571,00	6.834,27	6.467,02	13.301,29	7.577,71	15.531,61	23.109,32	36.410,61	89.571,02
Taxas p/Exercício Poder de Polícia		66.860,00	5.101,42	4.827,29	9.928,71	5.656,36	11.593,52	17.249,88	27.178,59	66.860,01
Taxas pelo exercício do poder de polícia		66.860,00	5.101,42	4.827,29	9.928,71	5.656,36	11.593,52	17.249,88	27.178,59	66.860,01
Taxas de Inspeção, Controle e Fiscalização	02	3.000,00	228,90	216,60	445,50	253,80	520,20	774,00	1.219,50	3.000,00
TAXA PELO EXERCÍCIO DO PODER DE POLÍCIA	100	2.060,00	157,18	148,73	305,91	174,28	357,20	531,48	837,39	2.060,01
Taxa de Fiscalização de Funcionamento - TFF	100	61.800,00	4.715,34	4.461,96	9.177,30	5.228,28	10.716,12	15.944,40	25.121,70	61.800,00
Taxas pela Prestação de Serviços		22.711,00	1.732,85	1.639,73	3.372,58	1.921,35	3.938,09	5.859,44	9.232,02	22.711,01
Taxas pela Prestação de Serviços - Principal		22.711,00	1.732,85	1.639,73	3.372,58	1.921,35	3.938,09	5.859,44	9.232,02	22.711,01
RECEITA PATRIMONIAL		93.750,00	7.153,14	6.768,75	13.921,89	7.931,27	16.256,23	24.187,50	38.109,39	93.750,08
Recostas de Valores Mobiliários		93.750,00	7.153,14	6.768,75	13.921,89	7.931,27	16.256,23	24.187,50	38.109,39	93.750,08
Juros de Título de Renda		93.750,00	7.153,14	6.768,75	13.921,89	7.931,27	16.256,23	24.187,50	38.109,39	93.750,08
TRANSFERÊNCIAS CORRENTES		27.359.441,00	2.087.525,36	1.975.351,63	4.062.876,99	2.314.608,71	4.744.127,07	7.058.735,78	11.121.612,77	27.359.441,06
Cota-Parte do FPM	100	10.490.000,00	800.387,00	757.378,00	1.557.765,00	887.454,00	1.818.966,00	2.706.420,00	4.264.185,00	10.490.000,00
FPM - Fundo de Participação do Municípios - Cota Julho 1º	100	515.000,00	39.294,50	37.183,00	76.477,50	43.569,00	89.301,00	132.870,00	209.347,50	515.000,00
Transf. Imp. s/Prop. Territorial Rural		6.180,00	471,53	446,20	917,73	522,83	1.071,61	1.594,44	2.512,17	6.180,01
Cota-parte Contrib. Interv. domínio Econômico-CIDE	116	7.910,00	603,53	571,10	1.174,63	669,19	1.371,59	2.040,78	3.215,41	7.909,99
Compensação Financeira de Extração Mineral - CFEM	100	10.300,00	785,89	743,66	1.529,55	871,38	1.786,02	2.657,40	4.186,95	10.300,00
Cota Parte Royalties - Compensação pela Produção	42	10.000,00	763,00	722,00	1.485,00	846,00	1.734,00	2.580,00	4.065,00	10.000,00
Cota-parte do Fundo Especial do Petróleo-FEP	42	173.610,00	13.246,44	12.634,64	25.781,08	14.687,41	30.103,97	44.791,38	70.572,46	173.609,99
TRANSFERÊNCIAS DO SUS - Bloco Custeio das Ações e Ser		4.827.810,00	368.361,91	348.567,88	716.929,79	408.432,72	837.142,26	1.245.574,98	1.962.504,77	4.827.810,00
Transferência de Recursos do SUS - Atenção Básica	14	3.502.000,00	267.202,60	252.844,40	520.047,00	296.269,20	607.246,80	903.516,00	1.423.565,00	3.502.000,00
Transferência de Recursos do SUS - Atenção de Média e A	14	267.800,00	20.433,14	19.335,16	39.788,30	22.655,88	46.436,52	69.092,40	108.860,70	267.800,00
Transferência de Recursos do SUS - Vigilância em Saúde	14	123.600,00	9.430,65	8.923,92	18.354,60	10.456,56	21.432,24	31.888,80	50.243,40	123.600,00
Transferência de Recursos do SUS - Assistência Farmacêutica	14	117.420,00	8.959,15	8.477,72	17.436,87	9.933,73	20.360,63	30.294,36	47.731,23	117.419,99
Transferência de Recursos do SUS - Outros Programas Fin		816.990,00	62.336,34	58.966,68	121.323,02	69.117,35	141.666,07	210.783,42	332.106,44	816.990,01
Transferências de Recursos do Sistema Único de Saúde - SUS		226.600,00	17.289,58	16.360,52	33.650,10	19.170,36	39.292,44	58.462,80	92.112,90	226.600,00
Transferências de Recursos do Sistema Único de Saúde - F	14	226.600,00	17.289,58	16.360,52	33.650,10	19.170,36	39.292,44	58.462,80	92.112,90	226.600,00
Transf. de recursos do FNDE		810.870,00	61.869,38	58.544,81	120.414,19	68.599,60	140.604,86	209.204,46	329.618,65	810.869,99
Transferencia do Salario Educacao	04	189.170,00	14.433,67	13.658,07	28.091,74	16.003,78	32.802,08	48.805,86	76.897,60	189.169,99
Programa do PDDE	115	5.000,00	381,50	361,00	742,50	423,00	867,00	1.290,00	2.032,50	5.000,00



PREFEITURA MUNICIPAL DE VARZEDO

PRAÇA 8 DE DEZEMBRO - CENTRO

CNPJ: 13.460.266/0001-69 - CEP: 44565000 - VARZEDO - BA

PROGRAMAÇÃO FINANCEIRA DA RECEITA - ANEXO I - 3º Quadrimestre

Fluxo da Execução da Receita / 2021

RECEITA	Fonte	Previsão	SETEMBRO	OUTUBRO	5º BIMESTRE	NOVEMBRO	DEZEMBRO	6º BIMESTRE	3º QUADRIMESTRE	ATÉ O QUADRIMESTRE
Programa do PNAE		149.200,00	11.383,96	10.772,24	22.156,20	12.622,32	25.871,28	38.493,60	60.649,80	149.200,00
PNATE- Programa nacional de Apoio ao Transporte Escola	115	200.000,00	15.260,00	14.440,00	29.700,00	16.920,00	34.680,00	51.600,00	81.300,00	200.000,00
Outras Transferências do FNDE		267.500,00	20.410,25	19.313,50	39.723,75	22.630,50	46.384,50	69.015,00	108.738,75	267.500,00
Cota-parte do ICMS Desoneração L.C. Nº 87/96	100	13.596,00	1.037,37	981,63	2.019,00	1.150,22	2.357,55	3.507,77	5.526,77	13.596,00
Complementação do FUNDEB		1.500.000,00	114.450,00	108.300,00	222.750,00	126.900,00	260.100,00	387.000,00	609.750,00	1.500.000,00
Transf. de Recursos do FNAS		437.790,00	33.403,38	31.608,44	65.011,82	37.037,03	75.912,79	112.949,82	177.961,64	437.790,01
Outras Transferências da União		411.800,00	31.420,34	29.731,96	61.152,30	34.838,28	71.406,12	106.244,40	167.396,70	411.800,00
Outras Transferências da União		411.800,00	31.420,34	29.731,96	61.152,30	34.838,28	71.406,12	106.244,40	167.396,70	411.800,00
Transferências Intergovernamentais		3.292.135,00	251.189,92	237.692,14	488.882,06	278.514,63	570.856,20	849.370,83	1.338.252,89	3.292.135,08
Participação na Receita dos Estados		2.972.580,00	226.807,86	214.620,27	441.428,13	251.480,27	515.445,37	766.925,64	1.208.353,77	2.972.580,02
COTA PARTE DO ICMS	100	2.678.000,00	204.331,40	193.351,60	397.683,00	226.558,80	464.365,20	690.924,00	1.088.607,00	2.678.000,00
IPVA Imp.s/a Prop.de Veiculos Automotores	100	257.500,00	19.647,25	18.591,50	38.238,75	21.784,50	44.650,50	66.435,00	104.673,75	257.500,00
IPI - Participacao no IPI	100	25.750,00	1.964,73	1.859,15	3.823,88	2.178,45	4.465,05	6.643,50	10.467,38	25.750,02
Outras Receitas de Participação dos Estados		11.330,00	864,48	818,02	1.682,50	958,52	1.964,62	2.923,14	4.605,64	11.330,00
Outras Transferências dos Estados	100	5.150,00	392,95	371,83	764,78	435,69	893,01	1.328,70	2.095,48	5.150,02
Transferências de Recursos do FUNDEB		4.625.840,00	352.951,59	333.985,65	686.937,24	391.346,06	802.120,66	1.193.466,72	1.880.403,96	4.625.839,99
Transf. de Rec. do FUNDEB - Participacao no FPE/FPM	18	2.475.000,00	188.842,50	178.695,00	367.537,50	209.385,00	429.165,00	638.550,00	1.006.081,50	2.475.000,00
Transf. de Rec. do FUNDEB - Participacao no FPE/FPM	19	2.150.840,00	164.109,09	155.290,65	319.399,74	181.961,06	372.955,66	554.916,72	874.316,46	2.150.839,99
OUTRAS RECEITAS CORRENTES		27.810,00	2.121,91	2.007,88	4.129,79	2.352,74	4.822,24	7.174,98	11.304,77	27.810,04
Multas e Juros		21.630,00	1.650,37	1.561,69	3.212,06	1.829,90	3.750,64	5.580,54	8.792,60	21.630,01
Multas TCM		20.600,00	1.571,78	1.487,32	3.059,10	1.742,76	3.572,04	5.314,80	8.373,90	20.600,00
Receita da Dívida Ativa não - Tributária TCM		1.030,00	78,59	74,37	152,96	87,14	178,60	265,74	418,70	1.030,01
Indenizacoes e Restituicoes		4.120,00	314,36	297,46	611,82	348,56	714,40	1.062,96	1.674,78	4.120,02
Indenizacoes		2.060,00	157,18	148,73	305,91	174,28	357,20	531,48	837,39	2.060,01
Outras Indenizacoes	100	2.060,00	157,18	148,73	305,91	174,28	357,20	531,48	837,39	2.060,01
Restituicoes		2.060,00	157,18	148,73	305,91	174,28	357,20	531,48	837,39	2.060,01
Outras Receitas Diversas	100	2.060,00	157,18	148,73	305,91	174,28	357,20	531,48	837,39	2.060,01
RECEITAS DE CAPITAL		2.365.030,00	180.451,79	170.755,17	351.206,96	200.081,54	410.096,20	610.177,74	961.384,70	2.365.030,03
TRANSFERENCIAS DE CAPITAL		2.365.030,00	180.451,79	170.755,17	351.206,96	200.081,54	410.096,20	610.177,74	961.384,70	2.365.030,03
Transferências da União - Especificas de Estados,DF e Municipior		1.792.350,00	136.756,31	129.407,67	266.163,98	151.632,81	310.793,49	462.426,30	728.590,28	1.792.350,02
Transferências de Recursos do Sistema Único de Saúde - SUS		159.650,00	12.181,30	11.526,73	23.708,03	13.506,39	27.683,31	41.189,70	64.897,73	159.650,02
Transferências de Recursos do Sistema Único de Saúde - S	14	159.650,00	12.181,30	11.526,73	23.708,03	13.506,39	27.683,31	41.189,70	64.897,73	159.650,02
Transferências de Recursos da Educacao		535.600,00	40.866,28	38.670,32	79.536,60	45.311,76	92.873,04	138.184,80	217.721,40	535.600,00
Transferências de Convenios		797.100,00	60.818,73	57.550,62	118.369,35	67.434,66	138.217,14	205.651,80	324.021,15	797.100,00
Transferência de Convênio da União Para o SUS	23	75.000,00	5.722,50	5.415,00	11.137,50	6.345,00	13.005,00	19.350,00	30.485,50	75.000,00
Transferencia da União		300.000,00	22.890,00	21.660,00	44.550,00	25.380,00	52.020,00	77.400,00	121.950,00	300.000,00
Outras Transferências da União		300.000,00	22.890,00	21.660,00	44.550,00	25.380,00	52.020,00	77.400,00	121.950,00	300.000,00
Deduccoes da Receita Corrente		-2.754.055,20	-210.134,41	-198.642,79	-408.977,20	-232.993,07	-477.553,17	-710.546,24	-1.119.523,44	-2.754.055,20
Deducao da Receita p/Formacao FUNDEB-FPM	100	-2.163.000,00	-165.036,90	-156.168,60	-321.205,50	-182.989,80	-375.064,20	-558.054,00	-879.259,50	-2.163.000,00
Deducao da Rec. p/Formacao FUNDEB - ITR	100	-1.236,00	-94,31	-89,24	-183,55	-104,57	-214,32	-318,89	-502,44	-1.236,01
Deducao da Rec. p/Formacao FUNDEB - ICMS-Deson.	100	-2.719,20	-207,47	-196,33	-403,80	-230,04	-471,51	-701,55	-1.105,35	-2.719,19



PREFEITURA MUNICIPAL DE VARZEDO

PRAÇA 8 DE DEZEMBRO - CENTRO

CNPJ: 13.460.266/0001-69 - CEP: 44565000 - VARZEDO - BA

PROGRAMAÇÃO FINANCEIRA DA RECEITA - ANEXO I - 3º Quadrimestre

Fluxo da Execução da Receita / 2021

RECEITA	Fonte	Previsão	SETEMBRO	OUTUBRO	5º BIMESTRE	NOVEMBRO	DEZEMBRO	6º BIMESTRE	3º QUADRIMESTRE	ATÉ O QUADRIMESTRE
Deducao da Receita p/Formacao FUNDEB- ICMS	100	-535.600,00	-40.866,28	-38.670,32	-79.536,60	-45.311,76	-92.873,04	-138.184,80	-217.721,40	-535.600,00
Deducao da Receita p/Formacao FUNDEB- IPVA	100	-51.500,00	-3.929,45	-3.718,30	-7.647,75	-4.356,90	-8.930,10	-13.287,00	-20.934,75	-51.500,00
TOTAL GERAL DA RECEITA		28.167.256,80	2.149.161,74	2.033.675,92	4.182.837,66	2.382.949,97	4.884.202,29	7.267.152,26	11.449.989,92	28.167.257,06



PREFEITURA MUNICIPAL DE VARZEDO

PRAÇA 8 DE DEZEMBRO - CENTRO

CNPJ: 13.460.266/0001-69 - CEP: 44565000 - VARZEDO - BA

PROGRAMAÇÃO FINANCEIRA - RECEITA

Resumo por Fonte de Recurso / 2021

(Código / Descrição)	1º QUADRIMESTRE	2º QUADRIMESTRE	3º QUADRIMESTRE	TOTAL
01 - Rec. de Imp. e Transf. de Impostos - Educacao 25%	812,10	968,40	1.219,50	3.000,00
02 - Rec. de Impostos e Transf. de Impostos - Saude 15%	2.165,60	2.582,40	3.252,00	8.000,00
04 - Recursos do Salario-Educacao - OSE	52.020,42	62.032,47	78.117,10	192.170,00
09 - Recurso Vinculado LC 173/2020 saude e Social	1.353,50	1.614,00	2.032,50	5.000,00
10 - FCBA - Fundo de Cultura do Estado da Bahia	2.788,21	3.324,84	4.186,95	10.300,00
14 - Transf. de Recursos do SUS	1.472.624,24	1.756.051,38	2.211.384,40	5.440.060,00
18 - Transf. do FUNDEB 60%	1.078.739,50	1.286.358,00	1.619.902,50	3.985.000,00
19 - Recursos do FUNDEB 40%	582.790,03	694.956,12	875.153,85	2.152.900,00
22 - Transf. de Convenio - Educacao	14.753,15	17.592,60	22.154,25	54.500,00
23 - Transferências de Convênios Saúde	23.090,71	27.534,84	34.674,45	85.300,00
24 - Transferências de Convênios Outros (não relacionados à educação/saúde)	352.391,85	420.214,59	529.173,57	1.301.780,00
42 - Royalties/Fundo Especial - FEP	50.260,88	59.934,27	75.474,85	185.670,00
44 - Cessão Onerosa - volumes excedentes do Pré-Sal	812,10	968,40	1.219,50	3.000,00
55 - Transferência Especial da União	174.601,50	208.206,00	262.192,50	645.000,00
100 - Recursos Ordinarios	3.361.948,39	4.009.002,33	5.048.511,24	12.419.461,80
115 - Transf. de Recursos do FNDE	315.988,11	376.804,44	474.507,45	1.167.300,00
116 - Recursos da CIDE	2.682,64	3.198,94	4.028,41	9.910,00
128 - Fundo Estadual de Assistência Social - FEAS	15.149,75	18.065,52	22.749,78	55.965,00
129 - Transferencias de Recursos do FNAS	119.067,40	141.983,59	178.799,03	439.850,00
130 - Recursos do FIES	836,47	997,46	1.256,09	3.090,00
TOTAL GERAL DA RECEITA	7.624.876,55	9.092.390,59	11.449.989,92	28.167.256,80



PREFEITURA MUNICIPAL DE VARZEDO

PRAÇA 8 DE DEZEMBRO - CENTRO

CNPJ: 13.460.266/0001-69 - CEP: 44565000 - VARZEDO - BA

PROGRAMAÇÃO FINANCEIRA - RECEITA

Resumo por Fonte de Recurso / 2021

(Código / Descrição)	1º BIMESTRE	2º BIMESTRE	3º BIMESTRE	4º BIMESTRE	5º BIMESTRE	6º BIMESTRE	TOTAL
01 - Rec. de Imp. e Transf. de Impostos - Educacao 25%	348,30	463,80	535,50	432,90	445,50	774,00	3.000,00
02 - Rec. de Impostos e Transf. de Impostos - Saude 15%	928,80	1.236,80	1.428,00	1.154,40	1.188,00	2.064,00	8.000,00
04 - Recursos do Salario-Educacao - OSE	22.310,94	29.709,48	34.302,34	27.730,13	28.537,24	49.579,86	192.170,00
09 - Recurso Vinculado LC 173/2020 saude e Social	580,50	773,00	892,50	721,50	742,50	1.290,00	5.000,00
10 - FCBA - Fundo de Cultura do Estado da Bahia	1.195,83	1.592,38	1.838,55	1.486,29	1.529,55	2.657,40	10.300,00
14 - Transf. de Recursos do SUS	631.590,97	841.033,27	971.050,72	785.000,66	807.848,92	1.403.535,48	5.440.060,00
18 - Transf. do FUNDEB 60%	462.658,50	616.081,00	711.322,50	575.035,50	591.772,50	1.028.130,00	3.985.000,00
19 - Recursos do FUNDEB 40%	249.951,69	332.838,34	384.292,65	310.663,47	319.705,65	555.448,20	2.152.900,00
22 - Transf. de Convênio - Educacao	6.327,45	8.425,70	9.728,25	7.864,35	8.093,25	14.061,00	54.500,00
23 - Transferências de Convênios Saúde	9.903,33	13.187,38	15.226,05	12.308,79	12.667,05	22.007,40	85.300,00
24 - Transferências de Convênios Outros (não relacionados à educação/saúde)	151.136,66	201.255,19	232.367,73	187.846,86	193.314,33	335.859,24	1.301.780,00
42 - Royalties/Fundo Especial - FEP	21.556,29	28.704,59	33.142,09	26.792,18	27.571,99	47.902,86	185.670,00
44 - Cessão Onerosa - volumes excedentes do Pré-Sal	348,30	463,80	535,50	432,90	445,50	774,00	3.000,00
55 - Transferência Especial da União	74.884,50	99.717,00	115.132,50	93.073,50	95.782,50	166.410,00	645.000,00
100 - Recursos Ordinarios	1.441.899,56	1.920.048,83	2.216.873,96	1.792.128,37	1.844.290,09	3.204.221,15	12.419.461,80
115 - Transf. de Recursos do FNDE	135.523,53	180.464,58	208.363,05	168.441,39	173.344,05	301.163,40	1.167.300,00
116 - Recursos da CIDE	1.150,55	1.532,09	1.768,93	1.430,01	1.471,63	2.556,78	9.910,00
128 - Fundo Estadual de Assistência Social - FEAS	6.497,55	8.652,20	9.989,76	8.075,76	8.310,81	14.438,97	55.965,00
129 - Transferencias de Recursos do FNAS	51.066,59	68.000,81	78.513,23	63.470,36	65.317,73	113.481,30	439.850,00
130 - Recursos do FIES	358,75	477,72	551,57	445,89	458,87	797,22	3.090,00
TOTAL GERAL DA RECEITA	3.270.218,59	4.354.657,96	5.027.855,38	4.064.535,21	4.182.837,66	7.267.152,26	28.167.256,80



PREFEITURA MUNICIPAL DE VARZEDO

PRAÇA 8 DE DEZEMBRO - CENTRO

CNPJ: 13.460.266/0001-69 - CEP: 44565000 - VARZEDO - BA

PROGRAMAÇÃO FINANCEIRA - RECEITA

Resumo por Fonte de Recurso / 2021

(Código / Descrição)	Janeiro	Fevereiro	Março	Abril	Maior	Junho	Julho	Agosto	Setembro	Outubro	Novembro	Dezembro	Total
01 - Rec. de Imp. e Transf. de Impostos - Educacao 25%	99	249,30	207,00	256,80	264,90	270,60	210,60	222,30	228,90	216,60	253,80	520,20	3.000,00
02 - Rec. de Impostos e Transf. de Impostos - Saude 15%	264	664,80	552,00	684,80	706,40	721,60	561,60	592,80	610,40	577,60	676,80	1.387,20	8.000,00
04 - Recursos do Salario-Educacao - QSE	6341,61	15.969,33	13.259,73	16.449,75	16.968,61	17.333,73	13.490,33	14.239,80	14.662,57	13.874,67	16.257,58	33.322,28	192.170,00
09 - Recurso Vinculado LC 173/2020 saude e Social	165	415,50	345,00	428,00	441,50	451,00	351,00	370,50	381,50	361,00	423,00	867,00	5.000,00
10 - FCBA - Fundo de Cultura do Estado da Bahia	339,9	855,93	710,70	881,68	909,49	929,06	723,06	763,23	785,89	743,66	871,38	1.786,02	10.300,00
14 - Transf. de Recursos do SUS	179521,98	452.068,99	375.364,14	465.669,13	480.357,31	490.693,41	381.892,21	403.108,45	415.076,59	392.772,33	460.229,07	943.306,41	5.440.060,00
18 - Transf. do FUNDEB 60%	131505	331.153,50	274.965,00	341.116,00	351.875,50	359.447,00	279.747,00	295.288,50	304.055,50	287.717,00	337.131,00	690.999,00	3.985.000,00
19 - Recursos do FUNDEB 40%	71045,7	178.905,99	148.550,10	184.288,24	190.101,07	194.191,58	151.133,58	159.529,89	164.266,27	155.439,38	182.135,34	373.312,86	2.152.900,00
22 - Transf. de Convênio - Educacao	1798,5	4.528,95	3.760,50	4.665,20	4.812,35	4.915,90	3.825,90	4.038,45	4.158,35	3.934,90	4.610,70	9.450,30	54.500,00
23 - Transferências de Convênios Saúde	2814,9	7.088,43	5.885,70	7.301,68	7.531,99	7.694,06	5.988,06	6.320,73	6.508,39	6.158,66	7.216,38	14.791,02	85.300,00
24 - Transferências de Convênios Outros (não relacionados a	42958,74	108.177,92	89.822,82	111.432,37	114.947,17	117.420,56	91.384,96	96.461,90	99.325,81	93.988,52	110.130,59	225.728,65	1.301.780,00
42 - Royalties/Fundo Especial - FEP	6127,11	15.429,18	12.811,23	15.893,36	16.394,66	16.747,43	13.034,03	13.758,15	14.166,62	13.405,37	15.707,69	32.195,17	185.670,00
44 - Cessão Onerosa - volumes excedentes do Pré-Sal	99	249,30	207,00	256,80	264,90	270,60	210,60	222,30	228,90	216,60	253,80	520,20	3.000,00
55 - Transferência Especial da União	21285	53.599,50	44.505,00	55.212,00	56.953,50	58.179,00	45.279,00	47.794,50	49.213,50	46.569,00	54.567,00	111.843,00	645.000,00
100 - Recursos Ordinarios	409842,24	1.032.057,32	856.942,87	1.063.105,96	1.096.638,51	1.120.235,45	871.846,21	920.282,16	947.604,96	896.685,13	1.050.686,49	2.153.534,66	12.419.461,80
115 - Transf. de Recursos do FNDE	38520,9	97.002,63	80.543,70	99.920,88	103.072,59	105.290,46	81.944,46	86.496,93	89.064,99	84.279,06	98.753,58	202.409,82	1.167.300,00
116 - Recursos da CIDE	327,03	823,52	683,79	848,30	875,05	893,88	695,68	734,33	756,13	715,50	838,39	1.718,39	9.910,00
128 - Fundo Estadual de Assistência Social - FEAS	1846,85	4.650,70	3.861,59	4.790,61	4.941,72	5.048,04	3.928,74	4.147,02	4.270,14	4.040,67	4.734,65	9.704,32	55.965,00
129 - Transferências de Recursos do FNAS	14515,05	36.551,54	30.349,65	37.651,16	38.838,76	39.674,47	30.877,47	32.592,69	33.560,56	31.757,17	37.211,31	76.269,99	439.850,00
130 - Recursos do FIES	101,97	256,78	213,21	264,51	272,85	278,72	216,92	228,97	235,77	223,10	261,42	535,80	3.090,00
TOTAL GERAL DA RECEITA	929.519,48	2.340.699,11	1.943.540,73	2.411.117,23	2.487.168,83	2.540.686,55	1.977.341,41	2.087.193,80	2.149.161,74	2.033.675,92	2.382.949,97	4.884.202,29	28.167.256,80

VARZEDO - BA, 4 de janeiro de 2021



PREFEITURA MUNICIPAL DE VARZEDO

PRAÇA 8 DE DEZEMBRO - CENTRO

CNPJ: 13.460.266/0001-69 - CEP: 44565000 - VARZEDO - BA

PROGRAMAÇÃO FINANCEIRA DA DESPESA - ANEXO II - 1º Quadrimestre

Cronograma Mensal de Desembolso da Despesa / 2021

DESPESA	Fonte	ATUALIZADA	JANEIRO	FEVEREIRO	1º BIMESTRE	MARÇO	ABRIL	2º BIMESTRE	1º QUADRIMESTRE	ATÉ O QUADRIMESTRE
ÓRGÃO: 1 - CÂMARA MUNICIPAL DE VARZEDO										
SECRETARIA: 0101 - CÂMARA MUNICIPAL										
UNIDADE: 01.01.01 - CÂMARA MUNICIPAL										
3.1 - PESSOAL E ENCARGOS SOCIAIS	100	651.342,00	21.494,29	54.126,51	75.620,80	44.942,61	55.754,87	100.697,48	176.318,28	176.318,28
3.3 - OUTRAS DESPESAS CORRENTES	100	331.203,00	10.929,70	27.522,96	38.452,66	22.853,00	28.350,96	51.203,96	89.656,62	89.656,62
4.4 - INVESTIMENTOS	100	58.542,00	1.931,89	4.864,84	6.796,73	4.039,40	5.011,20	9.050,60	15.847,33	15.847,33
TOTAL DA UNIDADE		1.041.087,00	34.355,88	86.514,31	120.870,19	71.835,01	89.117,03	160.952,04	281.822,23	281.822,23
TOTAL DA SECRETARIA		1.041.087,00	34.355,88	86.514,31	120.870,19	71.835,01	89.117,03	160.952,04	281.822,23	281.822,23
TOTAL DO ÓRGÃO		1.041.087,00	34.355,88	86.514,31	120.870,19	71.835,01	89.117,03	160.952,04	281.822,23	281.822,23
ÓRGÃO: 2 - PREFEITURA MUNICIPAL DE VARZEDO										
SECRETARIA: 0202 - SECRETARIA DE ADMINISTRAÇÃO, FINANÇAS E PLANEJAMENTO										
UNIDADE: 02.02.02 - SECRETARIA DE ADMINISTRAÇÃO, FINANÇAS E PLANEJAMENTO										
3.1 - PESSOAL E ENCARGOS SOCIAIS	100	1.395.800,00	46.061,40	115.990,98	162.052,38	96.310,20	119.480,48	215.790,68	377.843,06	377.843,06
3.2 - JUROS E ENCARGOS DA DÍVIDA	100	5.000,00	165,00	415,50	580,50	345,00	428,00	773,00	1.353,50	1.353,50
3.3 - OUTRAS DESPESAS CORRENTES	100	1.349.690,00	44.539,77	112.159,24	156.699,01	93.128,61	115.533,46	208.662,07	365.361,08	365.361,08
3.3 - OUTRAS DESPESAS CORRENTES	116	500,00	16,50	41,55	58,05	34,50	42,80	77,30	135,35	135,35
3.3 - OUTRAS DESPESAS CORRENTES	42	2.060,00	67,98	171,19	239,17	142,14	176,34	318,48	557,65	557,65
4.4 - INVESTIMENTOS	100	10.000,00	330,00	831,00	1.161,00	690,00	856,00	1.546,00	2.707,00	2.707,00
4.4 - INVESTIMENTOS	55	5.000,00	165,00	415,50	580,50	345,00	428,00	773,00	1.353,50	1.353,50
4.6 - AMORTIZAÇÃO DA DÍVIDA	100	230.000,00	7.590,00	19.113,00	26.703,00	15.870,00	19.688,00	35.558,00	62.261,00	62.261,00
9.9 - RESERVA DE CONTINGÊNCIA	100	102.500,00	3.382,50	8.517,75	11.900,25	7.072,50	8.774,00	15.846,50	27.746,75	27.746,75
TOTAL DA UNIDADE		3.100.550,00	102.318,15	257.655,71	359.973,86	213.937,95	265.407,08	479.345,03	839.318,89	839.318,89
TOTAL DA SECRETARIA		3.100.550,00	102.318,15	257.655,71	359.973,86	213.937,95	265.407,08	479.345,03	839.318,89	839.318,89
SECRETARIA: 0208 - SECRETARIA DE OBRAS, TRANSPORTES E SERVIÇOS PÚBLICOS										
UNIDADE: 02.08.11 - SECRETARIA DE OBRAS, TRANSPORTES E SERVIÇOS PÚBLICOS										
3.1 - PESSOAL E ENCARGOS SOCIAIS	100	867.000,00	28.611,00	72.047,70	100.658,70	59.823,00	74.215,20	134.038,20	234.696,90	234.696,90
3.3 - OUTRAS DESPESAS CORRENTES	100	1.696.790,00	55.994,08	141.003,28	196.997,36	117.078,52	145.245,25	262.323,77	459.321,13	459.321,13
3.3 - OUTRAS DESPESAS CORRENTES	116	9.410,00	310,53	781,98	1.092,51	649,29	805,50	1.454,79	2.547,30	2.547,30
3.3 - OUTRAS DESPESAS CORRENTES	24	12.210,00	402,93	1.014,66	1.417,59	842,49	1.045,18	1.887,67	3.305,26	3.305,26
3.3 - OUTRAS DESPESAS CORRENTES	42	176.550,00	5.826,15	14.671,31	20.497,46	12.181,95	15.112,69	27.294,64	47.792,10	47.792,10
3.3 - OUTRAS DESPESAS CORRENTES	44	1.000,00	33,00	83,10	116,10	69,00	85,60	154,60	270,70	270,70
3.3 - OUTRAS DESPESAS CORRENTES	55	20.000,00	660,00	1.662,00	2.322,00	1.380,00	1.712,00	3.092,00	5.414,00	5.414,00
4.4 - INVESTIMENTOS	100	143.970,00	4.751,01	11.963,93	16.714,94	9.933,93	12.323,84	22.257,77	38.972,71	38.972,71
4.4 - INVESTIMENTOS	24	1.284.420,00	42.385,86	106.735,31	149.121,17	88.624,98	109.946,36	198.571,34	347.692,51	347.692,51
4.4 - INVESTIMENTOS	42	7.060,00	232,98	586,69	819,67	487,14	604,34	1.091,48	1.911,15	1.911,15
4.4 - INVESTIMENTOS	44	2.000,00	66,00	166,20	232,20	138,00	171,20	309,20	541,40	541,40
4.4 - INVESTIMENTOS	55	470.000,00	15.510,00	39.057,00	54.567,00	32.430,00	40.232,00	72.662,00	127.229,00	127.229,00



PREFEITURA MUNICIPAL DE VARZEDO

PRAÇA 8 DE DEZEMBRO - CENTRO

CNPJ: 13.460.266/0001-69 - CEP: 44565000 - VARZEDO - BA

PROGRAMAÇÃO FINANCEIRA DA DESPESA - ANEXO II - 1º Quadrimestre

Cronograma Mensal de Desembolso da Despesa / 2021

DESPESA	Fonte	ATUALIZADA	JANEIRO	FEVEREIRO	1º BIMESTRE	MARÇO	ABRIL	2º BIMESTRE	1º QUADRIMESTRE	ATÉ O QUADRIMESTRE
TOTAL DA UNIDADE		4.690.410,00	154.783,54	389.773,16	544.556,70	323.638,30	401.499,16	725.137,46	1.269.694,16	1.269.694,16
UNIDADE: 02.08.21 - FUNDO DO MEIO AMBIENTE										
3.3 - OUTRAS DESPESAS CORRENTES	100	4.120,00	135,96	342,38	478,34	284,28	352,68	636,96	1.115,30	1.115,30
4.4 - INVESTIMENTOS	100	2.060,00	67,98	171,19	239,17	142,14	176,34	318,48	557,65	557,65
TOTAL DA UNIDADE		6.180,00	203,94	513,57	717,51	426,42	529,02	955,44	1.672,95	1.672,95
TOTAL DA SECRETARIA		4.696.590,00	154.987,48	390.286,73	545.274,21	324.064,72	402.028,18	726.092,90	1.271.367,11	1.271.367,11
TOTAL DO ÓRGÃO		7.797.140,00	257.305,63	647.942,44	905.248,07	538.002,67	667.435,26	1.205.437,93	2.110.686,00	2.110.686,00
ÓRGÃO: 3 - FUNDO MUNICIPAL DE SAÚDE DE VARZEDO										
SECRETARIA: 0206 - FUNDO MUNICIPAL DE SAÚDE										
UNIDADE: 02.06.08 - FUNDO MUNICIPAL DE SAÚDE										
3.1 - PESSOAL E ENCARGOS SOCIAIS	02	714.329,80	23.572,88	59.360,81	82.933,69	49.288,76	61.146,63	110.435,39	193.369,08	193.369,08
3.1 - PESSOAL E ENCARGOS SOCIAIS	09	1.000,00	33,00	83,10	116,10	69,00	85,60	154,60	270,70	270,70
3.1 - PESSOAL E ENCARGOS SOCIAIS	14	2.221.220,00	73.300,26	184.583,40	257.883,66	153.264,18	190.136,44	343.400,62	601.284,28	601.284,28
3.3 - OUTRAS DESPESAS CORRENTES	02	1.616.990,00	53.360,67	134.371,90	187.732,57	111.572,31	138.414,36	249.986,67	437.719,24	437.719,24
3.3 - OUTRAS DESPESAS CORRENTES	09	2.000,00	66,00	166,20	232,20	138,00	171,20	309,20	541,40	541,40
3.3 - OUTRAS DESPESAS CORRENTES	14	2.614.570,00	86.280,81	217.270,80	303.551,61	180.405,33	223.807,18	404.212,51	707.764,12	707.764,12
4.4 - INVESTIMENTOS	02	61.500,00	2.029,50	5.110,65	7.140,15	4.243,50	5.264,40	9.507,90	16.648,05	16.648,05
4.4 - INVESTIMENTOS	14	604.270,00	19.940,91	50.214,86	70.155,77	41.694,63	51.725,52	93.420,15	163.575,92	163.575,92
4.4 - INVESTIMENTOS	23	85.300,00	2.814,90	7.088,43	9.903,33	5.885,70	7.301,68	13.187,38	23.090,71	23.090,71
4.4 - INVESTIMENTOS	55	100.000,00	3.300,00	8.310,00	11.610,00	6.900,00	8.560,00	15.460,00	27.070,00	27.070,00
TOTAL DA UNIDADE		8.021.179,80	264.698,93	666.560,15	931.259,08	553.461,41	686.613,01	1.240.074,42	2.171.333,50	2.171.333,50
TOTAL DA SECRETARIA		8.021.179,80	264.698,93	666.560,15	931.259,08	553.461,41	686.613,01	1.240.074,42	2.171.333,50	2.171.333,50
TOTAL DO ÓRGÃO		8.021.179,80	264.698,93	666.560,15	931.259,08	553.461,41	686.613,01	1.240.074,42	2.171.333,50	2.171.333,50
ÓRGÃO: 4 - FUNDO MUNICIPAL DE ASSISTÊNCIA SOCIAL DE VARZEDO										
SECRETARIA: 0207 - FUNDO MUNICIPAL DE ASSISTÊNCIA SOCIAL - FMAS										
UNIDADE: 02.07.10 - FUNDO MUNICIPAL DE ASSISTÊNCIA SOCIAL - FMAS										
3.1 - PESSOAL E ENCARGOS SOCIAIS	09	1.000,00	33,00	83,10	116,10	69,00	85,60	154,60	270,70	270,70
3.1 - PESSOAL E ENCARGOS SOCIAIS	100	356.300,00	11.757,90	29.608,55	41.396,45	24.584,70	30.499,28	55.083,98	96.450,43	96.450,43
3.1 - PESSOAL E ENCARGOS SOCIAIS	128	8.065,00	268,15	670,21	936,36	556,49	690,37	1.246,86	2.183,22	2.183,22
3.1 - PESSOAL E ENCARGOS SOCIAIS	129	117.500,00	3.877,50	9.764,25	13.641,75	8.107,50	10.057,99	18.165,49	31.807,24	31.807,24
3.3 - OUTRAS DESPESAS CORRENTES	09	1.000,00	33,00	83,10	116,10	69,00	85,60	154,60	270,70	270,70
3.3 - OUTRAS DESPESAS CORRENTES	100	416.095,00	13.731,14	34.577,59	48.308,73	28.710,56	35.617,83	64.328,39	112.637,12	112.637,12
3.3 - OUTRAS DESPESAS CORRENTES	128	44.810,00	1.478,73	3.723,74	5.202,47	3.091,89	3.835,79	6.927,68	12.130,15	12.130,15
3.3 - OUTRAS DESPESAS CORRENTES	129	300.960,00	9.931,68	25.009,83	34.941,51	20.766,24	25.762,29	46.528,53	81.470,04	81.470,04
3.3 - OUTRAS DESPESAS CORRENTES	130	3.090,00	101,97	256,78	358,75	213,21	264,50	477,71	836,46	836,46
4.4 - INVESTIMENTOS	100	21.630,00	713,79	1.797,47	2.511,26	1.492,47	1.851,54	3.344,01	5.855,27	5.855,27
4.4 - INVESTIMENTOS	128	3.090,00	101,97	256,78	358,75	213,21	264,51	477,72	836,47	836,47



PREFEITURA MUNICIPAL DE VARZEDO

PRAÇA 8 DE DEZEMBRO - CENTRO

CNPJ: 13.460.266/0001-69 - CEP: 44565000 - VARZEDO - BA

PROGRAMAÇÃO FINANCEIRA DA DESPESA - ANEXO II - 1º Quadrimestre

Cronograma Mensal de Desembolso da Despesa / 2021

DESPESA	Fonte	ATUALIZADA	JANEIRO	FEVEREIRO	1º BIMESTRE	MARÇO	ABRIL	2º BIMESTRE	1º QUADRIMESTRE	ATÉ O QUADRIMESTRE
4.4 - INVESTIMENTOS	129	21.390,00	705,87	1.777,53	2.483,40	1.475,91	1.831,01	3.306,92	5.790,32	5.790,32
TOTAL DA UNIDADE		1.294.930,00	42.732,70	107.608,93	150.341,63	89.350,18	110.846,31	200.196,49	350.538,12	350.538,12
TOTAL DA SECRETARIA		1.294.930,00	42.732,70	107.608,93	150.341,63	89.350,18	110.846,31	200.196,49	350.538,12	350.538,12
TOTAL DO ORGÃO		1.294.930,00	42.732,70	107.608,93	150.341,63	89.350,18	110.846,31	200.196,49	350.538,12	350.538,12
ÓRGÃO: 5 - SECRETARIA MUNICIPAL DE EDUCAÇÃO										
SECRETARIA: 0205 - SECRETARIA MUNICIPAL DE EDUCAÇÃO, ESPORTE, CULTURA E LAZER										
UNIDADE: 02.05.05 - SECRETARIA MUNICIPAL DE EDUCAÇÃO, ESPORTE E LAZER										
3.1 - PESSOAL E ENCARGOS SOCIAIS	01	734.250,00	24.230,25	61.016,18	85.246,43	50.663,25	62.851,80	113.515,05	198.761,48	198.761,48
3.1 - PESSOAL E ENCARGOS SOCIAIS	100	21.630,00	713,79	1.797,45	2.511,24	1.492,47	1.851,53	3.344,00	5.855,24	5.855,24
3.3 - OUTRAS DESPESAS CORRENTES	01	802.240,00	26.473,92	66.666,15	93.140,07	55.354,56	68.671,76	124.026,32	217.166,39	217.166,39
3.3 - OUTRAS DESPESAS CORRENTES	04	15.000,00	495,00	1.246,50	1.741,50	1.035,00	1.284,00	2.319,00	4.060,50	4.060,50
3.3 - OUTRAS DESPESAS CORRENTES	10	10.300,00	339,90	855,93	1.195,83	710,70	981,68	1.592,38	2.788,21	2.788,21
3.3 - OUTRAS DESPESAS CORRENTES	100	556.290,00	18.357,57	46.227,72	64.585,29	38.384,01	47.618,45	86.002,46	150.587,75	150.587,75
3.3 - OUTRAS DESPESAS CORRENTES	19	17.350,00	572,55	1.441,79	2.014,34	1.197,15	1.485,16	2.682,31	4.696,65	4.696,65
4.4 - INVESTIMENTOS	01	21.630,00	713,79	1.797,46	2.511,25	1.492,47	1.851,53	3.344,00	5.855,25	5.855,25
4.4 - INVESTIMENTOS	04	2.060,00	67,98	171,19	239,17	142,14	176,34	318,48	557,65	557,65
4.4 - INVESTIMENTOS	100	15.450,00	509,85	1.283,90	1.793,75	1.066,05	1.322,52	2.388,57	4.182,32	4.182,32
4.4 - INVESTIMENTOS	24	5.150,00	169,95	427,97	597,92	355,35	440,84	796,19	1.394,11	1.394,11
4.4 - INVESTIMENTOS	55	50.000,00	1.650,00	4.155,00	5.805,00	3.450,00	4.280,00	7.730,00	13.535,00	13.535,00
TOTAL DA UNIDADE		2.251.350,00	74.294,55	187.087,24	261.381,79	155.343,15	192.715,61	348.058,76	609.440,55	609.440,55
UNIDADE: 02.05.06 - FUNDO MUNICIPAL DE EDUCAÇÃO										
3.1 - PESSOAL E ENCARGOS SOCIAIS	01	10.300,00	339,90	855,93	1.195,83	710,70	881,68	1.592,38	2.788,21	2.788,21
3.1 - PESSOAL E ENCARGOS SOCIAIS	18	3.985.000,00	131.505,00	331.153,50	462.658,50	274.965,00	341.116,00	616.081,00	1.078.739,50	1.078.739,50
3.1 - PESSOAL E ENCARGOS SOCIAIS	19	1.292.500,00	42.652,50	107.406,75	150.059,25	89.182,50	110.638,00	199.820,50	349.879,75	349.879,75
3.3 - OUTRAS DESPESAS CORRENTES	01	101.850,00	3.361,05	8.463,77	11.824,82	7.027,65	8.718,39	15.746,04	27.570,86	27.570,86
3.3 - OUTRAS DESPESAS CORRENTES	04	175.110,00	5.778,63	14.551,65	20.330,28	12.082,59	14.989,42	27.072,01	47.402,29	47.402,29
3.3 - OUTRAS DESPESAS CORRENTES	100	109.300,00	3.606,90	9.082,83	12.689,73	7.541,70	9.356,08	16.897,78	29.587,51	29.587,51
3.3 - OUTRAS DESPESAS CORRENTES	115	298.080,00	9.836,64	24.770,45	34.607,09	20.567,52	25.515,64	46.083,16	80.690,25	80.690,25
3.3 - OUTRAS DESPESAS CORRENTES	19	766.690,00	25.300,77	63.711,97	89.012,74	52.901,61	65.628,68	118.530,29	207.543,03	207.543,03
4.4 - INVESTIMENTOS	01	22.680,00	747,78	1.883,06	2.630,84	1.563,54	1.939,70	3.503,24	6.134,08	6.134,08
4.4 - INVESTIMENTOS	115	869.220,00	28.684,26	72.232,19	100.916,45	59.976,18	74.405,24	134.381,42	235.297,87	235.297,87
4.4 - INVESTIMENTOS	19	76.360,00	2.519,88	6.345,52	8.865,40	5.268,84	6.536,42	11.805,26	20.670,66	20.670,66
4.4 - INVESTIMENTOS	22	54.500,00	1.798,50	4.528,95	6.327,45	3.760,50	4.665,20	8.425,70	14.753,15	14.753,15
TOTAL DA UNIDADE		7.761.570,00	256.131,81	644.986,57	901.118,38	535.548,33	664.390,45	1.199.938,78	2.101.057,16	2.101.057,16
TOTAL DA SECRETARIA		10.012.920,00	330.426,36	832.073,81	1.162.500,17	690.891,48	857.106,06	1.547.997,54	2.710.497,71	2.710.497,71
TOTAL DO ORGÃO		10.012.920,00	330.426,36	832.073,81	1.162.500,17	690.891,48	857.106,06	1.547.997,54	2.710.497,71	2.710.497,71
TOTAL GERAL DA DESPESA		28.167.256,80	929.519,50	2.340.699,64	3.270.219,14	1.943.540,75	2.411.117,67	4.354.668,42	7.624.877,56	7.624.877,56



PREFEITURA MUNICIPAL DE VARZEDO

PRAÇA 8 DE DEZEMBRO - CENTRO

CNPJ: 13.460.266/0001-69 - CEP: 44565000 - VARZEDO - BA

RESUMO POR NATUREZA DA DESPESA - 1º Quadrimestre

Cronograma Mensal de Desembolso da Despesa / 2021

DESPESA	ATUALIZADA	JANEIRO	FEVEREIRO	1º BIMESTRE	MARÇO	ABRIL	2º BIMESTRE	1º QUADRIMESTRE	ATÉ O QUADRIMESTRE
3.1 - PESSOAL E ENCARGOS SOCIAIS	12.377.236,80	408.448,82	1.028.548,42	1.436.997,24	854.029,36	1.059.491,47	1.913.520,83	3.350.518,07	3.350.518,07
3.2 - JUROS E ENCARGOS DA DÍVIDA	5.000,00	165,00	415,50	580,50	345,00	428,00	773,00	1.353,50	1.353,50
3.3 - OUTRAS DESPESAS CORRENTES	11.455.258,00	378.023,53	951.932,35	1.329.955,88	790.412,81	980.570,47	1.770.983,28	3.100.939,16	3.100.939,16
4.4 - INVESTIMENTOS	3.997.262,00	131.909,65	332.172,62	464.082,27	275.811,08	342.165,73	617.976,81	1.082.059,08	1.082.059,08
4.6 - AMORTIZAÇÃO DA DÍVIDA	230.000,00	7.590,00	19.113,00	26.703,00	15.870,00	19.688,00	35.558,00	62.261,00	62.261,00
9.9 - RESERVA DE CONTINGÊNCIA	102.500,00	3.382,50	8.517,75	11.900,25	7.072,50	8.774,00	15.846,50	27.746,75	27.746,75
TOTAL GERAL DA DESPESA	28.167.256,80	929.519,50	2.340.699,64	3.270.219,14	1.943.540,75	2.411.117,67	4.354.658,42	7.624.877,56	7.624.877,56



PREFEITURA MUNICIPAL DE VARZEDO

PRAÇA 8 DE DEZEMBRO - CENTRO

CNPJ: 13.460.266/0001-69 - CEP: 44565000 - VARZEDO - BA

Cronograma Mensal de Desembolso da Despesa / 2021

PLANO DE APLICAÇÃO MENSAL DOS CONVÊNIOS E OPERAÇÕES DE CRÉDITO - 1º Quadrimestre

DESPESA	Fonte	ATUALIZADA	JANEIRO	FEVEREIRO	1º BIMESTRE	MARÇO	ABRIL	2º BIMESTRE	1º QUADRIMESTRE	ATÉ O QUADRIMESTRE
ÓRGÃO: 2 - PREFEITURA MUNICIPAL DE VARZEDO										
SECRETARIA: 0208 - SECRETARIA DE OBRAS, TRANSPORTES E SERVIÇOS PÚBLICOS										
UNIDADE: 02.08.11 - SECRETARIA DE OBRAS, TRANSPORTES E SERVIÇOS PÚBLICOS										
3.3 - OUTRAS DESPESAS CORRENTES	24	12.210,00	402,93	1.014,66	1.417,59	842,49	1.045,18	1.887,67	3.305,26	3.305,26
4.4 - INVESTIMENTOS	24	1.296.630,00	42.788,79	107.749,97	150.538,76	89.467,47	110.991,54	200.459,01	350.997,77	350.997,77
TOTAL DA UNIDADE		1.296.630,00	42.788,79	107.749,97	150.538,76	89.467,47	110.991,54	200.459,01	350.997,77	350.997,77
TOTAL DA SECRETARIA		1.296.630,00	42.788,79	107.749,97	150.538,76	89.467,47	110.991,54	200.459,01	350.997,77	350.997,77
TOTAL DO ÓRGÃO		1.296.630,00	42.788,79	107.749,97	150.538,76	89.467,47	110.991,54	200.459,01	350.997,77	350.997,77
ÓRGÃO: 3 - FUNDO MUNICIPAL DE SAÚDE DE VARZEDO										
SECRETARIA: 0206 - FUNDO MUNICIPAL DE SAÚDE										
UNIDADE: 02.06.08 - FUNDO MUNICIPAL DE SAÚDE										
4.4 - INVESTIMENTOS	23	85.300,00	2.814,90	7.088,43	9.903,33	5.885,70	7.301,68	13.187,38	23.090,71	23.090,71
TOTAL DA UNIDADE		85.300,00	2.814,90	7.088,43	9.903,33	5.885,70	7.301,68	13.187,38	23.090,71	23.090,71
TOTAL DA SECRETARIA		85.300,00	2.814,90	7.088,43	9.903,33	5.885,70	7.301,68	13.187,38	23.090,71	23.090,71
TOTAL DO ÓRGÃO		85.300,00	2.814,90	7.088,43	9.903,33	5.885,70	7.301,68	13.187,38	23.090,71	23.090,71
ÓRGÃO: 5 - SECRETARIA MUNICIPAL DE EDUCAÇÃO										
SECRETARIA: 0205 - SECRETARIA MUNICIPAL DE EDUCAÇÃO, ESPORTE, CULTURA E LAZER										
UNIDADE: 02.05.05 - SECRETARIA MUNICIPAL DE EDUCAÇÃO, ESPORTE E LAZER										
4.4 - INVESTIMENTOS	24	5.150,00	169,95	427,97	597,92	355,35	440,84	796,19	1.394,11	1.394,11
TOTAL DA UNIDADE		5.150,00	169,95	427,97	597,92	355,35	440,84	796,19	1.394,11	1.394,11
TOTAL DA SECRETARIA		5.150,00	169,95	427,97	597,92	355,35	440,84	796,19	1.394,11	1.394,11
TOTAL DO ÓRGÃO		5.150,00	169,95	427,97	597,92	355,35	440,84	796,19	1.394,11	1.394,11
ÓRGÃO: 5 - SECRETARIA MUNICIPAL DE EDUCAÇÃO										
SECRETARIA: 0205 - SECRETARIA MUNICIPAL DE EDUCAÇÃO, ESPORTE, CULTURA E LAZER										
UNIDADE: 02.05.06 - FUNDO MUNICIPAL DE EDUCAÇÃO										
4.4 - INVESTIMENTOS	22	54.500,00	1.798,50	4.528,95	6.327,45	3.760,50	4.665,20	8.425,70	14.753,15	14.753,15
TOTAL DA UNIDADE		54.500,00	1.798,50	4.528,95	6.327,45	3.760,50	4.665,20	8.425,70	14.753,15	14.753,15
TOTAL DA SECRETARIA		59.650,00	1.968,45	4.956,92	6.925,37	4.115,85	5.106,04	9.221,89	16.147,26	16.147,26
TOTAL DO ÓRGÃO		59.650,00	1.968,45	4.956,92	6.925,37	4.115,85	5.106,04	9.221,89	16.147,26	16.147,26
TOTAL GERAL DA DESPESA		1.441.580,00	47.572,14	119.795,32	167.367,46	99.469,02	123.399,26	222.868,28	390.235,74	390.235,74



PREFEITURA MUNICIPAL DE VARZEDO

PRAÇA 8 DE DEZEMBRO - CENTRO

CNPJ: 13.460.266/0001-69 - CEP: 44565000 - VARZEDO - BA

PROGRAMAÇÃO FINANCEIRA DA DESPESA - ANEXO II - 2º Quadrimestre

Cronograma Mensal de Desembolso da Despesa / 2021

DESPESA	Fonte	ATUALIZADA	MAIO	JUNHO	3º BIMESTRE	JULHO	AGOSTO	4º BIMESTRE	2º QUADRIMESTRE	ATÉ O QUADRIMESTRE
ÓRGÃO: 1 - CÂMARA MUNICIPAL DE VARZEDO										
SECRETARIA: 0101 - CÂMARA MUNICIPAL										
UNIDADE: 01.01.01 - CÂMARA MUNICIPAL										
3.1 - PESSOAL E ENCARGOS SOCIAIS	100	651.342,00	57.513,50	58.751,05	116.284,55	45.724,21	48.264,45	93.988,86	210.253,21	386.571,49
3.3 - OUTRAS DESPESAS CORRENTES	100	331.203,00	29.245,21	29.874,50	59.119,71	23.250,44	24.542,14	47.792,58	106.912,29	196.568,91
4.4 - INVESTIMENTOS	100	58.542,00	5.169,26	5.280,49	10.449,75	4.109,65	4.337,96	8.447,61	18.897,36	34.744,69
TOTAL DA UNIDADE		1.041.087,00	91.927,97	93.906,04	185.834,01	73.084,30	77.144,55	150.228,85	336.062,86	617.885,09
TOTAL DA SECRETARIA		1.041.087,00	91.927,97	93.906,04	185.834,01	73.084,30	77.144,55	150.228,85	336.062,86	617.885,09
TOTAL DO ÓRGÃO		1.041.087,00	91.927,97	93.906,04	185.834,01	73.084,30	77.144,55	150.228,85	336.062,86	617.885,09
ÓRGÃO: 2 - PREFEITURA MUNICIPAL DE VARZEDO										
SECRETARIA: 0202 - SECRETARIA DE ADMINISTRAÇÃO, FINANÇAS E PLANEJAMENTO										
UNIDADE: 02.02.02 - SECRETARIA DE ADMINISTRAÇÃO, FINANÇAS E PLANEJAMENTO										
3.1 - PESSOAL E ENCARGOS SOCIAIS	100	1.395.800,00	123.249,14	125.901,16	249.150,30	97.985,16	103.428,78	201.413,94	450.564,24	828.407,30
3.2 - JUROS E ENCARGOS DA DÍVIDA	100	5.000,00	441,50	451,00	892,50	351,00	370,50	721,50	1.614,00	2.967,50
3.3 - OUTRAS DESPESAS CORRENTES	100	1.349.690,00	119.177,63	121.742,04	240.919,67	94.748,24	100.012,03	194.760,27	435.679,94	801.041,02
3.3 - OUTRAS DESPESAS CORRENTES	116	500,00	44,15	45,10	89,25	35,10	37,05	72,15	161,40	296,75
3.3 - OUTRAS DESPESAS CORRENTES	42	2.060,00	181,90	185,81	367,71	144,61	152,65	297,26	664,97	1.222,62
4.4 - INVESTIMENTOS	100	10.000,00	883,00	902,00	1.785,00	702,00	741,00	1.443,00	3.228,00	5.935,00
4.4 - INVESTIMENTOS	55	5.000,00	441,50	451,00	892,50	351,00	370,50	721,50	1.614,00	2.967,50
4.6 - AMORTIZAÇÃO DA DÍVIDA	100	230.000,00	20.309,00	20.746,00	41.055,00	16.146,00	17.043,00	33.189,00	74.244,00	136.505,00
9.9 - RESERVA DE CONTINGÊNCIA	100	102.500,00	9.050,75	9.245,50	18.296,25	7.195,50	7.595,25	14.790,75	33.087,00	60.833,75
TOTAL DA UNIDADE		3.100.550,00	273.778,57	279.669,61	553.448,18	217.658,61	229.750,76	447.409,37	1.000.857,55	1.840.176,44
TOTAL DA SECRETARIA		3.100.550,00	273.778,57	279.669,61	553.448,18	217.658,61	229.750,76	447.409,37	1.000.857,55	1.840.176,44
SECRETARIA: 0208 - SECRETARIA DE OBRAS, TRANSPORTES E SERVIÇOS PÚBLICOS										
UNIDADE: 02.08.11 - SECRETARIA DE OBRAS, TRANSPORTES E SERVIÇOS PÚBLICOS										
3.1 - PESSOAL E ENCARGOS SOCIAIS	100	867.000,00	76.556,10	78.203,40	154.759,50	60.863,40	64.244,70	125.108,10	279.867,60	514.564,50
3.3 - OUTRAS DESPESAS CORRENTES	100	1.696.790,00	149.826,59	153.050,46	302.877,05	119.114,66	125.732,17	244.846,83	547.723,88	1.007.045,01
3.3 - OUTRAS DESPESAS CORRENTES	116	9.410,00	830,91	848,78	1.679,69	660,58	697,29	1.357,87	3.037,56	5.584,86
3.3 - OUTRAS DESPESAS CORRENTES	24	12.210,00	1.078,15	1.101,34	2.179,49	857,14	904,77	1.761,91	3.941,40	7.246,66
3.3 - OUTRAS DESPESAS CORRENTES	42	176.550,00	15.589,37	15.924,81	31.514,18	12.393,81	13.082,36	25.476,17	56.990,35	104.782,45
3.3 - OUTRAS DESPESAS CORRENTES	44	1.000,00	86,30	90,20	178,50	70,20	74,10	144,30	322,80	593,50
3.3 - OUTRAS DESPESAS CORRENTES	55	20.000,00	1.766,00	1.804,00	3.570,00	1.404,00	1.482,00	2.886,00	6.456,00	11.870,00
4.4 - INVESTIMENTOS	100	143.970,00	12.712,57	12.966,09	25.698,66	10.106,69	10.668,20	20.774,89	46.473,55	85.446,26
4.4 - INVESTIMENTOS	24	1.284.420,00	113.414,29	115.854,68	229.268,97	90.166,28	95.175,53	185.341,81	414.610,78	762.303,29
4.4 - INVESTIMENTOS	42	7.060,00	623,40	636,81	1.260,21	495,61	523,15	1.018,76	2.278,97	4.190,12
4.4 - INVESTIMENTOS	44	2.000,00	176,60	180,40	357,00	140,40	148,20	288,60	645,60	1.187,00
4.4 - INVESTIMENTOS	55	470.000,00	41.501,00	42.394,00	83.895,00	32.994,00	34.827,00	67.821,00	151.716,00	278.945,00



PREFEITURA MUNICIPAL DE VARZEDO

PRAÇA 8 DE DEZEMBRO - CENTRO

CNPJ: 13.460.266/0001-69 - CEP: 44565000 - VARZEDO - BA

PROGRAMAÇÃO FINANCEIRA DA DESPESA - ANEXO II - 2º Quadrimestre

Cronograma Mensal de Desembolso da Despesa / 2021

DESPESA	Fonte	ATUALIZADA	MAIO	JUNHO	3º BIMESTRE	JULHO	AGOSTO	4º BIMESTRE	2º QUADRIMESTRE	ATÉ O QUADRIMESTRE
TOTAL DA UNIDADE		4.690.410,00	414.163,28	423.074,97	837.238,25	329.266,77	347.559,47	676.826,24	1.514.064,49	2.783.758,65
UNIDADE: 02.08.21 - FUNDO DO MEIO AMBIENTE										
3.3 - OUTRAS DESPESAS CORRENTES	100	4.120,00	363,80	371,62	735,42	289,22	305,30	594,52	1.329,94	2.445,24
4.4 - INVESTIMENTOS	100	2.060,00	181,90	185,81	367,71	144,61	152,65	297,26	664,97	1.222,62
TOTAL DA UNIDADE		6.180,00	545,70	557,43	1.103,13	433,83	457,95	891,78	1.994,91	3.667,86
TOTAL DA SECRETARIA		4.696.590,00	414.708,98	423.632,40	838.341,38	329.700,60	348.017,42	677.718,02	1.516.059,40	2.787.426,51
TOTAL DO ÓRGÃO		7.797.140,00	688.487,55	703.302,01	1.391.789,56	547.359,21	577.768,18	1.125.127,39	2.516.916,95	4.627.602,95
ÓRGÃO: 3 - FUNDO MUNICIPAL DE SAÚDE DE VARZEDO										
SECRETARIA: 0206 - FUNDO MUNICIPAL DE SAÚDE										
UNIDADE: 02.06.08 - FUNDO MUNICIPAL DE SAÚDE										
3.1 - PESSOAL E ENCARGOS SOCIAIS	02	714.329,80	63.075,32	64.432,55	127.507,87	50.145,95	52.931,84	103.077,79	230.585,66	423.954,74
3.1 - PESSOAL E ENCARGOS SOCIAIS	09	1.000,00	88,30	90,20	178,50	70,20	74,10	144,30	322,80	593,50
3.1 - PESSOAL E ENCARGOS SOCIAIS	14	2.221.220,00	196.133,74	200.354,04	396.487,78	155.929,64	164.592,42	320.522,06	717.009,84	1.318.294,12
3.3 - OUTRAS DESPESAS CORRENTES	02	1.616.990,00	142.780,24	145.852,49	288.632,73	113.512,69	119.818,99	233.331,68	521.964,41	959.683,65
3.3 - OUTRAS DESPESAS CORRENTES	09	2.000,00	176,60	180,40	357,00	140,40	148,20	288,60	645,60	1.187,00
3.3 - OUTRAS DESPESAS CORRENTES	14	2.614.570,00	230.866,58	235.834,23	466.700,81	183.542,83	193.739,67	377.282,50	843.983,31	1.551.747,43
4.4 - INVESTIMENTOS	02	61.500,00	5.430,45	5.547,30	10.977,75	4.317,30	4.557,15	8.874,45	19.852,20	36.500,25
4.4 - INVESTIMENTOS	14	604.270,00	53.357,06	54.505,15	107.862,21	42.419,75	44.776,43	87.196,18	195.059,39	358.634,31
4.4 - INVESTIMENTOS	23	85.300,00	7.531,99	7.694,06	15.226,05	5.988,06	6.320,73	12.308,79	27.534,84	50.625,55
4.4 - INVESTIMENTOS	55	100.000,00	8.830,00	9.020,00	17.850,00	7.020,00	7.410,00	14.430,00	32.280,00	59.350,00
TOTAL DA UNIDADE		8.021.179,80	708.270,28	723.510,42	1.431.780,70	563.086,82	594.369,53	1.157.456,35	2.589.237,05	4.760.570,55
TOTAL DA SECRETARIA		8.021.179,80	708.270,28	723.510,42	1.431.780,70	563.086,82	594.369,53	1.157.456,35	2.589.237,05	4.760.570,55
TOTAL DO ÓRGÃO		8.021.179,80	708.270,28	723.510,42	1.431.780,70	563.086,82	594.369,53	1.157.456,35	2.589.237,05	4.760.570,55
ÓRGÃO: 4 - FUNDO MUNICIPAL DE ASSISTÊNCIA SOCIAL DE VARZEDO										
SECRETARIA: 0207 - FUNDO MUNICIPAL DE ASSISTÊNCIA SOCIAL - FMAS										
UNIDADE: 02.07.10 - FUNDO MUNICIPAL DE ASSISTÊNCIA SOCIAL - FMAS										
3.1 - PESSOAL E ENCARGOS SOCIAIS	09	1.000,00	88,30	90,20	178,50	70,20	74,10	144,30	322,80	593,50
3.1 - PESSOAL E ENCARGOS SOCIAIS	100	356.300,00	31.461,31	32.138,26	63.599,57	25.012,26	26.401,85	51.414,11	115.013,68	211.464,11
3.1 - PESSOAL E ENCARGOS SOCIAIS	128	8.065,00	712,14	727,46	1.439,60	566,16	597,62	1.163,78	2.603,38	4.786,60
3.1 - PESSOAL E ENCARGOS SOCIAIS	129	117.500,00	10.375,26	10.598,51	20.973,77	8.248,51	8.706,75	16.955,26	37.929,03	69.736,27
3.3 - OUTRAS DESPESAS CORRENTES	09	1.000,00	88,30	90,20	178,50	70,20	74,10	144,30	322,80	593,50
3.3 - OUTRAS DESPESAS CORRENTES	100	416.095,00	36.741,26	37.531,75	74.273,01	29.209,85	30.832,73	60.042,58	134.315,59	246.952,71
3.3 - OUTRAS DESPESAS CORRENTES	128	44.810,00	3.956,75	4.041,86	7.998,61	3.145,66	3.320,45	6.466,11	14.464,72	26.594,87
3.3 - OUTRAS DESPESAS CORRENTES	129	300.960,00	26.574,83	27.146,60	53.721,43	21.127,40	22.301,19	43.428,59	97.150,02	178.620,06
3.3 - OUTRAS DESPESAS CORRENTES	130	3.090,00	272,85	278,72	551,57	216,92	228,97	445,89	997,46	1.833,93
4.4 - INVESTIMENTOS	100	21.630,00	1.909,94	1.951,02	3.860,96	1.518,42	1.602,80	3.121,22	6.982,18	12.837,45
4.4 - INVESTIMENTOS	128	3.090,00	272,85	278,72	551,57	216,92	228,97	445,89	997,46	1.833,93



PREFEITURA MUNICIPAL DE VARZEDO

PRAÇA 8 DE DEZEMBRO - CENTRO

CNPJ: 13.460.266/0001-69 - CEP: 44565000 - VARZEDO - BA

PROGRAMAÇÃO FINANCEIRA DA DESPESA - ANEXO II - 2º Quadrimestre

Cronograma Mensal de Desembolso da Despesa / 2021

DESPESA	Fonte	ATUALIZADA	MAIO	JUNHO	3º BIMESTRE	JULHO	AGOSTO	4º BIMESTRE	2º QUADRIMESTRE	ATÉ O QUADRIMESTRE
4.4 - INVESTIMENTOS	129	21.390,00	1.888,75	1.929,37	3.818,12	1.501,57	1.585,02	3.086,59	6.904,71	12.695,03
TOTAL DA UNIDADE		1.294.930,00	114.342,54	116.802,67	231.145,21	90.904,07	95.954,55	186.858,62	418.003,83	768.541,95
TOTAL DA SECRETARIA		1.294.930,00	114.342,54	116.802,67	231.145,21	90.904,07	95.954,55	186.858,62	418.003,83	768.541,95
TOTAL DO ORGÃO		1.294.930,00	114.342,54	116.802,67	231.145,21	90.904,07	95.954,55	186.858,62	418.003,83	768.541,95
ÓRGÃO: 5 - SECRETARIA MUNICIPAL DE EDUCAÇÃO										
SECRETARIA: 0205 - SECRETARIA MUNICIPAL DE EDUCAÇÃO, ESPORTE, CULTURA E LAZER										
UNIDADE: 02.05.05 - SECRETARIA MUNICIPAL DE EDUCAÇÃO, ESPORTE E LAZER										
3.1 - PESSOAL E ENCARGOS SOCIAIS	01	734.250,00	64.834,28	66.229,35	131.063,63	51.544,35	54.407,93	105.952,28	237.015,91	435.777,39
3.1 - PESSOAL E ENCARGOS SOCIAIS	100	21.630,00	1.909,93	1.951,03	3.860,96	1.518,43	1.602,78	3.121,21	6.982,17	12.837,41
3.3 - OUTRAS DESPESAS CORRENTES	01	802.240,00	70.837,80	72.382,05	143.199,85	56.317,25	59.445,99	115.763,24	258.963,09	476.129,48
3.3 - OUTRAS DESPESAS CORRENTES	04	15.000,00	1.324,50	1.353,00	2.677,50	1.053,00	1.111,50	2.164,50	4.842,00	8.902,50
3.3 - OUTRAS DESPESAS CORRENTES	10	10.300,00	909,49	929,06	1.838,55	723,06	763,23	1.486,29	3.324,84	6.113,05
3.3 - OUTRAS DESPESAS CORRENTES	100	556.290,00	49.120,43	50.177,36	99.297,79	39.051,56	41.221,11	80.272,67	179.570,46	330.158,21
3.3 - OUTRAS DESPESAS CORRENTES	19	17.350,00	1.532,01	1.564,97	3.096,98	1.217,97	1.285,64	2.503,61	5.600,59	10.297,24
4.4 - INVESTIMENTOS	01	21.630,00	1.909,93	1.951,02	3.860,95	1.518,42	1.602,79	3.121,21	6.982,16	12.837,41
4.4 - INVESTIMENTOS	04	2.060,00	181,90	185,81	367,71	144,61	152,65	297,26	664,97	1.222,62
4.4 - INVESTIMENTOS	100	15.450,00	1.364,24	1.393,59	2.757,83	1.084,59	1.144,85	2.229,44	4.987,27	9.169,59
4.4 - INVESTIMENTOS	24	5.150,00	454,75	464,53	919,28	361,53	361,62	743,15	1.662,43	3.056,54
4.4 - INVESTIMENTOS	55	50.000,00	4.415,00	4.510,00	8.925,00	3.510,00	3.705,00	7.215,00	16.140,00	29.675,00
TOTAL DA UNIDADE		2.251.350,00	198.794,26	203.071,77	401.866,03	158.044,77	166.825,09	324.869,86	726.735,89	1.336.176,44
UNIDADE: 02.05.06 - FUNDO MUNICIPAL DE EDUCAÇÃO										
3.1 - PESSOAL E ENCARGOS SOCIAIS	01	10.300,00	909,49	929,06	1.838,55	723,06	763,23	1.486,29	3.324,84	6.113,05
3.1 - PESSOAL E ENCARGOS SOCIAIS	18	3.985.000,00	351.875,50	359.447,00	711.322,50	279.747,00	295.288,50	575.035,50	1.286.358,00	2.365.097,50
3.1 - PESSOAL E ENCARGOS SOCIAIS	19	1.292.500,00	114.127,75	116.583,50	230.711,25	90.733,50	95.774,25	186.507,75	417.219,00	767.098,75
3.3 - OUTRAS DESPESAS CORRENTES	01	101.850,00	8.993,38	9.186,86	18.180,24	7.149,86	7.547,12	14.696,98	32.877,22	60.448,08
3.3 - OUTRAS DESPESAS CORRENTES	04	175.110,00	15.462,22	15.794,92	31.257,14	12.292,72	12.975,66	25.268,38	56.525,52	103.927,81
3.3 - OUTRAS DESPESAS CORRENTES	100	109.300,00	9.651,19	9.858,86	19.510,05	7.672,86	8.099,13	15.771,99	35.282,04	64.889,55
3.3 - OUTRAS DESPESAS CORRENTES	115	298.080,00	26.320,47	26.886,82	53.207,29	20.925,22	22.087,73	43.012,95	96.220,24	176.910,49
3.3 - OUTRAS DESPESAS CORRENTES	19	766.690,00	67.698,75	69.155,43	136.854,18	53.821,63	56.811,76	110.633,39	247.487,57	455.030,60
4.4 - INVESTIMENTOS	01	22.680,00	2.000,89	2.043,93	4.044,82	1.590,73	1.679,12	3.269,85	7.314,67	13.448,75
4.4 - INVESTIMENTOS	115	869.220,00	76.752,13	78.403,64	155.155,77	61.019,24	64.409,21	125.428,45	280.584,22	515.882,09
4.4 - INVESTIMENTOS	19	76.360,00	6.742,59	6.887,67	13.630,26	5.360,47	5.658,28	11.018,75	24.649,01	45.319,67
4.4 - INVESTIMENTOS	22	54.500,00	4.812,35	4.915,90	9.728,25	3.825,90	4.038,45	7.864,35	17.592,60	32.345,75
TOTAL DA UNIDADE		7.761.570,00	685.346,71	700.993,59	1.385.440,30	544.862,19	575.132,44	1.119.994,63	2.505.434,93	4.606.492,09
TOTAL DA SECRETARIA		10.012.920,00	884.140,97	903.165,36	1.787.306,33	702.906,96	741.957,53	1.444.864,49	3.232.170,82	5.942.668,53
TOTAL DO ORGÃO		10.012.920,00	884.140,97	903.165,36	1.787.306,33	702.906,96	741.957,53	1.444.864,49	3.232.170,82	5.942.668,53
TOTAL GERAL DA DESPESA		28.167.256,80	2.487.169,31	2.540.686,50	5.027.855,81	1.977.341,36	2.087.194,34	4.064.535,70	9.092.391,51	16.717.269,07



PREFEITURA MUNICIPAL DE VARZEDO

PRAÇA 8 DE DEZEMBRO - CENTRO

CNPJ: 13.460.266/0001-69 - CEP: 44565000 - VARZEDO - BA

RESUMO POR NATUREZA DA DESPESA - 2º Quadrimestre

Cronograma Mensal de Desembolso da Despesa / 2021

DESPESA	ATUALIZADA	MAIO	JUNHO	3º BIMESTRE	JULHO	AGOSTO	4º BIMESTRE	2º QUADRIMESTRE	ATÉ O QUADRIMESTRE
3.1 - PESSOAL E ENCARGOS SOCIAIS	12.377.236,80	1.092.910,06	1.116.426,77	2.209.336,83	868.882,03	917.153,30	1.786.035,33	3.995.372,16	7.345.890,23
3.2 - JUROS E ENCARGOS DA DÍVIDA	5.000,00	441,50	451,00	892,50	351,00	370,50	721,50	1.614,00	2.967,50
3.3 - OUTRAS DESPESAS CORRENTES	11.455.258,00	1.011.499,66	1.033.264,24	2.044.763,90	804.159,08	848.835,03	1.652.994,11	3.697.758,01	6.798.697,17
4.4 - INVESTIMENTOS	3.997.262,00	352.958,34	360.552,99	713.511,33	280.607,75	296.197,26	576.805,01	1.290.316,34	2.372.375,42
4.6 - AMORTIZAÇÃO DA DÍVIDA	230.000,00	20.309,00	20.746,00	41.055,00	16.146,00	17.043,00	33.189,00	74.244,00	136.505,00
9.9 - RESERVA DE CONTINGÊNCIA	102.500,00	9.050,75	9.245,50	18.296,25	7.195,50	7.595,25	14.790,75	33.087,00	60.833,75
TOTAL GERAL DA DESPESA	28.167.256,80	2.487.169,31	2.540.686,50	5.027.855,81	1.977.341,36	2.087.194,34	2.001.572,06	9.092.391,51	16.717.269,07



PREFEITURA MUNICIPAL DE VARZEDO

PRAÇA 8 DE DEZEMBRO - CENTRO

CNPJ: 13.460.266/0001-69 - CEP: 44565000 - VARZEDO - BA

Cronograma Mensal de Desembolso da Despesa / 2021

PLANO DE APLICAÇÃO MENSAL DOS CONVÊNIOS E OPERAÇÕES DE CRÉDITO - 2º Quadrimestre

DESPESA	Fonte	ATUALIZADA	MAIO	JUNHO	3º BIMESTRE	JULHO	AGOSTO	4º BIMESTRE	2º QUADRIMESTRE	ATÉ O QUADRIMESTRE
ÓRGÃO: 2 - PREFEITURA MUNICIPAL DE VARZEDO										
SECRETARIA: 0208 - SECRETARIA DE OBRAS, TRANSPORTES E SERVIÇOS PÚBLICOS										
UNIDADE: 02.08.11 - SECRETARIA DE OBRAS, TRANSPORTES E SERVIÇOS PÚBLICOS										
3.3 - OUTRAS DESPESAS CORRENTES	24	12.210,00	1.078,15	1.101,34	2.179,49	857,14	904,77	1.761,91	3.941,40	7.246,66
4.4 - INVESTIMENTOS	24	1.294.420,00	113.414,29	115.854,68	220.288,97	90.166,28	95.175,53	185.341,81	414.610,78	782.303,29
TOTAL DA UNIDADE		1.296.630,00	114.492,44	116.956,02	231.448,46	91.023,42	96.080,30	187.103,72	418.552,18	769.549,95
TOTAL DA SECRETARIA		1.296.630,00	114.492,44	116.956,02	231.448,46	91.023,42	96.080,30	187.103,72	418.552,18	769.549,95
TOTAL DO ÓRGÃO		1.296.630,00	114.492,44	116.956,02	231.448,46	91.023,42	96.080,30	187.103,72	418.552,18	769.549,95
ÓRGÃO: 3 - FUNDO MUNICIPAL DE SAÚDE DE VARZEDO										
SECRETARIA: 0206 - FUNDO MUNICIPAL DE SAÚDE										
UNIDADE: 02.06.08 - FUNDO MUNICIPAL DE SAÚDE										
4.4 - INVESTIMENTOS	23	85.300,00	7.531,99	7.694,06	15.226,05	5.988,06	6.320,73	12.308,79	27.534,84	50.625,55
TOTAL DA UNIDADE		85.300,00	7.531,99	7.694,06	15.226,05	5.988,06	6.320,73	12.308,79	27.534,84	50.625,55
TOTAL DA SECRETARIA		85.300,00	7.531,99	7.694,06	15.226,05	5.988,06	6.320,73	12.308,79	27.534,84	50.625,55
TOTAL DO ÓRGÃO		85.300,00	7.531,99	7.694,06	15.226,05	5.988,06	6.320,73	12.308,79	27.534,84	50.625,55
ÓRGÃO: 5 - SECRETARIA MUNICIPAL DE EDUCAÇÃO										
SECRETARIA: 0205 - SECRETARIA MUNICIPAL DE EDUCAÇÃO, ESPORTE, CULTURA E LAZER										
UNIDADE: 02.05.06 - SECRETARIA MUNICIPAL DE EDUCAÇÃO, ESPORTE E LAZER										
4.4 - INVESTIMENTOS	24	5.150,00	454,75	464,53	919,28	361,53	381,62	743,15	1.662,43	3.056,54
TOTAL DA UNIDADE		5.150,00	454,75	464,53	919,28	361,53	381,62	743,15	1.662,43	3.056,54
TOTAL DA SECRETARIA		5.150,00	454,75	464,53	919,28	361,53	381,62	743,15	1.662,43	3.056,54
TOTAL DO ÓRGÃO		5.150,00	454,75	464,53	919,28	361,53	381,62	743,15	1.662,43	3.056,54
4.4 - INVESTIMENTOS	22	54.500,00	4.812,35	4.915,90	9.728,25	3.825,90	4.038,45	7.864,25	17.592,60	32.345,75
TOTAL DA UNIDADE		54.500,00	4.812,35	4.915,90	9.728,25	3.825,90	4.038,45	7.864,25	17.592,60	32.345,75
TOTAL DA SECRETARIA		59.650,00	5.267,10	5.380,43	10.647,53	4.187,43	4.420,07	8.607,50	19.255,03	35.402,29
TOTAL DO ÓRGÃO		59.650,00	5.267,10	5.380,43	10.647,53	4.187,43	4.420,07	8.607,50	19.255,03	35.402,29
TOTAL GERAL DA DESPESA		1.441.580,00	127.291,53	130.030,51	257.322,04	101.198,91	106.821,10	208.020,01	465.342,05	855.577,79



PREFEITURA MUNICIPAL DE VARZEDO

PRAÇA 8 DE DEZEMBRO - CENTRO

CNPJ: 13.460.266/0001-69 - CEP: 44565000 - VARZEDO - BA

PROGRAMAÇÃO FINANCEIRA DA DESPESA - ANEXO II - 3º Quadrimestre

Cronograma Mensal de Desembolso da Despesa / 2021

DESPESA	Fonte	ATUALIZADA	SETEMBRO	OUTUBRO	5º BIMESTRE	NOVEMBRO	DEZEMBRO	6º BIMESTRE	3º QUADRIMESTRE	ATÉ O QUADRIMESTRE
ÓRGÃO: 1 - CÂMARA MUNICIPAL DE VARZEDO										
SECRETARIA: 0101 - CÂMARA MUNICIPAL										
UNIDADE: 01.01.01 - CÂMARA MUNICIPAL										
3.1 - PESSOAL E ENCARGOS SOCIAIS	100	651.342,00	49.697,39	47.026,89	96.724,28	55.103,54	112.942,71	168.046,25	264.770,53	651.342,02
3.3 - OUTRAS DESPESAS CORRENTES	100	331.203,00	25.270,78	23.912,85	49.183,63	28.019,77	57.430,69	85.450,37	134.634,00	331.202,91
4.4 - INVESTIMENTOS	100	58.542,00	4.468,75	4.226,73	8.693,48	4.952,65	10.151,18	15.103,83	23.797,31	58.542,00
TOTAL DA UNIDADE		1.041.087,00	79.434,92	75.166,47	154.601,39	88.075,96	180.524,49	268.600,45	423.201,84	1.041.086,93
TOTAL DA SECRETARIA		1.041.087,00	79.434,92	75.166,47	154.601,39	88.075,96	180.524,49	268.600,45	423.201,84	1.041.086,93
TOTAL DO ÓRGÃO		1.041.087,00	79.434,92	75.166,47	154.601,39	88.075,96	180.524,49	268.600,45	423.201,84	1.041.086,93
ÓRGÃO: 2 - PREFEITURA MUNICIPAL DE VARZEDO										
SECRETARIA: 0202 - SECRETARIA DE ADMINISTRAÇÃO, FINANÇAS E PLANEJAMENTO										
UNIDADE: 02.02.02 - SECRETARIA DE ADMINISTRAÇÃO, FINANÇAS E PLANEJAMENTO										
3.1 - PESSOAL E ENCARGOS SOCIAIS	100	1.395.800,00	106.499,54	100.776,76	207.276,30	118.084,68	242.031,72	360.116,40	567.392,70	1.395.800,00
3.2 - JUROS E ENCARGOS DA DÍVIDA	100	5.000,00	381,50	361,00	742,50	423,00	867,00	1.290,00	2.032,50	5.000,00
3.3 - OUTRAS DESPESAS CORRENTES	100	1.349.690,00	102.981,35	97.447,62	200.428,97	114.183,77	234.036,25	348.220,02	548.648,99	1.349.690,01
3.3 - OUTRAS DESPESAS CORRENTES	116	500,00	38,15	36,10	74,25	42,30	86,70	129,00	203,25	500,00
3.3 - OUTRAS DESPESAS CORRENTES	42	2.060,00	157,18	148,73	305,91	174,28	357,20	531,48	837,39	2.060,01
4.4 - INVESTIMENTOS	100	10.000,00	763,00	722,00	1.485,00	846,00	1.734,00	2.580,00	4.065,00	10.000,00
4.4 - INVESTIMENTOS	55	5.000,00	381,50	361,00	742,50	423,00	867,00	1.290,00	2.032,50	5.000,00
4.6 - AMORTIZAÇÃO DA DÍVIDA	100	230.000,00	17.549,00	16.606,00	34.155,00	19.458,00	39.882,00	59.340,00	93.495,00	230.000,00
9.9 - RESERVA DE CONTINGÊNCIA	100	102.500,00	7.820,75	7.400,50	15.221,25	8.671,50	17.773,50	26.445,00	41.666,25	102.500,00
TOTAL DA UNIDADE		3.100.590,00	236.571,97	223.859,71	460.431,68	262.306,53	537.635,37	799.941,90	1.260.373,58	3.100.590,02
TOTAL DA SECRETARIA		3.100.590,00	236.571,97	223.859,71	460.431,68	262.306,53	537.635,37	799.941,90	1.260.373,58	3.100.590,02
SECRETARIA: 0208 - SECRETARIA DE OBRAS, TRANSPORTES E SERVIÇOS PÚBLICOS										
UNIDADE: 02.08.11 - SECRETARIA DE OBRAS, TRANSPORTES E SERVIÇOS PÚBLICOS										
3.1 - PESSOAL E ENCARGOS SOCIAIS	100	867.000,00	66.152,10	62.597,40	128.749,50	73.348,20	150.337,80	223.686,00	352.435,50	867.000,00
3.3 - OUTRAS DESPESAS CORRENTES	100	1.696.790,00	129.465,11	122.508,24	251.973,35	143.548,46	294.223,37	437.771,83	689.745,18	1.696.790,19
3.3 - OUTRAS DESPESAS CORRENTES	116	9.410,00	717,99	679,40	1.397,39	796,09	1.631,69	2.427,78	3.825,17	9.410,03
3.3 - OUTRAS DESPESAS CORRENTES	24	12.210,00	931,63	881,56	1.813,19	1.032,97	2.117,21	3.150,18	4.963,37	12.210,03
3.3 - OUTRAS DESPESAS CORRENTES	42	176.550,00	13.470,77	12.746,91	26.217,68	14.936,14	30.613,76	45.549,90	71.767,58	176.550,03
3.3 - OUTRAS DESPESAS CORRENTES	44	1.000,00	76,30	72,20	148,50	84,60	173,40	258,00	406,50	1.000,00
3.3 - OUTRAS DESPESAS CORRENTES	55	20.000,00	1.526,00	1.444,00	2.970,00	1.692,00	3.468,00	5.160,00	8.130,00	20.000,00
4.4 - INVESTIMENTOS	100	143.970,00	10.984,93	10.394,63	21.379,56	12.179,87	24.964,39	37.144,26	58.523,82	143.970,08
4.4 - INVESTIMENTOS	24	1.284.420,00	98.001,25	92.735,12	190.736,37	108.661,94	222.718,42	331.380,36	522.116,73	1.284.420,02
4.4 - INVESTIMENTOS	42	7.060,00	538,88	509,73	1.048,41	597,28	1.224,20	1.821,48	2.869,89	7.060,01
4.4 - INVESTIMENTOS	44	2.000,00	152,60	144,40	297,00	169,20	346,80	516,00	813,00	2.000,00
4.4 - INVESTIMENTOS	55	470.000,00	35.861,00	33.934,00	69.795,00	39.762,00	81.498,00	121.260,00	191.055,00	470.000,00



PREFEITURA MUNICIPAL DE VARZEDO

PRAÇA 8 DE DEZEMBRO - CENTRO

CNPJ: 13.460.266/0001-69 - CEP: 44565000 - VARZEDO - BA

PROGRAMAÇÃO FINANCEIRA DA DESPESA - ANEXO II - 3º Quadrimestre

Cronograma Mensal de Desembolso da Despesa / 2021

DESPESA	Fonte	ATUALIZADA	SETEMBRO	OUTUBRO	5º BIMESTRE	NOVEMBRO	DEZEMBRO	6º BIMESTRE	3º QUADRIMESTRE	ATÉ O QUADRIMESTRE
TOTAL DA UNIDADE		4.690.410,00	357.878,36	338.647,59	696.525,95	396.808,75	813.317,04	1.210.125,79	1.906.651,74	4.690.410,39
UNIDADE: 02.08.21 - FUNDO DO MEIO AMBIENTE										
3.3 - OUTRAS DESPESAS CORRENTES	100	4.120,00	314,36	297,46	611,82	348,56	714,40	1.062,96	1.674,78	4.120,02
4.4 - INVESTIMENTOS	100	2.060,00	157,18	148,73	305,91	174,28	357,20	531,48	837,39	2.060,01
TOTAL DA UNIDADE		6.180,00	471,54	446,19	917,73	522,84	1.071,60	1.594,44	2.512,17	6.180,03
TOTAL DA SECRETARIA		4.696.590,00	358.349,90	339.093,78	697.443,68	397.331,59	814.388,64	1.211.720,23	1.909.163,91	4.696.590,42
TOTAL DO ÓRGÃO		7.797.140,00	594.921,87	562.953,49	1.157.875,36	659.638,12	1.352.024,01	2.011.662,13	3.169.537,49	7.797.140,44
ÓRGÃO: 3 - FUNDO MUNICIPAL DE SAÚDE DE VARZEDO										
SECRETARIA: 0206 - FUNDO MUNICIPAL DE SAÚDE										
UNIDADE: 02.06.08 - FUNDO MUNICIPAL DE SAÚDE										
3.1 - PESSOAL E ENCARGOS SOCIAIS	02	714.329,80	54.503,36	51.574,61	106.077,97	60.432,30	123.864,79	184.297,09	290.375,06	714.329,80
3.1 - PESSOAL E ENCARGOS SOCIAIS	09	1.000,00	76,30	72,20	148,50	84,60	173,40	258,00	406,50	1.000,00
3.1 - PESSOAL E ENCARGOS SOCIAIS	14	2.221.220,00	169.479,10	160.372,08	329.851,18	187.915,22	385.159,54	573.074,76	902.925,94	2.221.220,06
3.3 - OUTRAS DESPESAS CORRENTES	02	1.616.990,00	123.376,36	116.746,67	240.123,03	136.797,37	280.386,05	417.183,42	657.306,45	1.616.990,10
3.3 - OUTRAS DESPESAS CORRENTES	09	2.000,00	152,60	144,40	297,00	169,20	346,80	516,00	813,00	2.000,00
3.3 - OUTRAS DESPESAS CORRENTES	14	2.614.570,00	199.491,74	188.771,97	388.263,71	221.192,61	453.366,45	674.559,06	1.062.822,77	2.614.570,20
4.4 - INVESTIMENTOS	02	61.500,00	4.692,45	4.440,30	9.132,75	5.202,90	10.664,10	15.867,00	24.999,75	61.500,00
4.4 - INVESTIMENTOS	14	604.270,00	46.105,82	43.828,29	89.734,11	51.121,25	104.780,41	155.901,66	245.635,77	604.270,08
4.4 - INVESTIMENTOS	23	85.300,00	6.508,39	6.158,66	12.667,05	7.216,38	14.791,02	22.007,40	34.674,45	85.300,00
4.4 - INVESTIMENTOS	55	100.000,00	7.630,00	7.220,00	14.850,00	8.460,00	17.340,00	25.800,00	40.650,00	100.000,00
TOTAL DA UNIDADE		8.021.179,80	612.016,12	579.129,18	1.191.145,30	678.591,83	1.390.872,56	2.069.464,39	3.260.609,69	8.021.180,24
TOTAL DA SECRETARIA		8.021.179,80	612.016,12	579.129,18	1.191.145,30	678.591,83	1.390.872,56	2.069.464,39	3.260.609,69	8.021.180,24
TOTAL DO ÓRGÃO		8.021.179,80	612.016,12	579.129,18	1.191.145,30	678.591,83	1.390.872,56	2.069.464,39	3.260.609,69	8.021.180,24
ÓRGÃO: 4 - FUNDO MUNICIPAL DE ASSISTÊNCIA SOCIAL DE VARZEDO										
SECRETARIA: 0207 - FUNDO MUNICIPAL DE ASSISTÊNCIA SOCIAL - FMAS										
UNIDADE: 02.07.10 - FUNDO MUNICIPAL DE ASSISTÊNCIA SOCIAL - FMAS										
3.1 - PESSOAL E ENCARGOS SOCIAIS	09	1.000,00	76,30	72,20	148,50	84,60	173,40	258,00	406,50	1.000,00
3.1 - PESSOAL E ENCARGOS SOCIAIS	100	356.300,00	27.185,71	25.724,86	52.910,57	30.142,98	61.782,42	91.925,40	144.835,97	356.300,08
3.1 - PESSOAL E ENCARGOS SOCIAIS	128	8.065,00	615,36	582,29	1.197,65	682,30	1.398,47	2.080,77	3.278,42	8.065,02
3.1 - PESSOAL E ENCARGOS SOCIAIS	129	117.500,00	8.965,26	8.483,51	17.448,77	9.940,49	20.374,51	30.315,00	47.763,77	117.500,04
3.3 - OUTRAS DESPESAS CORRENTES	09	1.000,00	76,30	72,20	148,50	84,60	173,40	258,00	406,50	1.000,00
3.3 - OUTRAS DESPESAS CORRENTES	100	416.095,00	31.748,12	30.042,04	61.790,16	35.201,74	72.150,77	107.352,51	169.142,67	416.095,38
3.3 - OUTRAS DESPESAS CORRENTES	128	44.810,00	3.419,03	3.235,28	6.654,31	3.790,98	7.770,00	11.560,98	18.215,29	44.810,16
3.3 - OUTRAS DESPESAS CORRENTES	129	300.960,00	22.963,31	21.729,32	44.692,63	25.461,33	52.186,35	77.647,68	122.340,31	300.960,37
3.3 - OUTRAS DESPESAS CORRENTES	130	3.090,00	235,77	223,10	458,87	261,41	535,81	797,22	1.256,09	3.090,01
4.4 - INVESTIMENTOS	100	21.630,00	1.650,38	1.561,68	3.212,06	1.829,91	3.750,63	5.580,54	8.792,60	21.630,05
4.4 - INVESTIMENTOS	128	3.090,00	235,77	223,10	458,87	261,42	535,80	797,22	1.256,09	3.090,02



PREFEITURA MUNICIPAL DE VARZEDO

PRAÇA 8 DE DEZEMBRO - CENTRO

CNPJ: 13.460.266/0001-69 - CEP: 44565000 - VARZEDO - BA

PROGRAMAÇÃO FINANCEIRA DA DESPESA - ANEXO II - 3º Quadrimestre

Cronograma Mensal de Desembolso da Despesa / 2021

DESPESA	Fonte	ATUALIZADA	SETEMBRO	OUTUBRO	5º BIMESTRE	NOVEMBRO	DEZEMBRO	6º BIMESTRE	3º QUADRIMESTRE	ATÉ O QUADRIMESTRE
4.4 - INVESTIMENTOS	129	21.390,00	1.632,07	1.544,35	3.176,42	1.809,62	3.709,00	5.518,62	8.695,04	21.390,07
TOTAL DA UNIDADE		1.294.930,00	98.803,38	93.493,93	192.297,31	109.551,38	224.540,56	334.091,94	526.389,25	1.294.931,20
TOTAL DA SECRETARIA		1.294.930,00	98.803,38	93.493,93	192.297,31	109.551,38	224.540,56	334.091,94	526.389,25	1.294.931,20
TOTAL DO ORGÃO		1.294.930,00	98.803,38	93.493,93	192.297,31	109.551,38	224.540,56	334.091,94	526.389,25	1.294.931,20
ÓRGÃO: 5 - SECRETARIA MUNICIPAL DE EDUCAÇÃO										
SECRETARIA: 0205 - SECRETARIA MUNICIPAL DE EDUCAÇÃO, ESPORTE, CULTURA E LAZER										
UNIDADE: 02.05.05 - SECRETARIA MUNICIPAL DE EDUCAÇÃO, ESPORTE E LAZER										
3.1 - PESSOAL E ENCARGOS SOCIAIS	01	734.250,00	56.023,28	53.012,85	109.036,13	62.117,55	127.318,95	189.436,50	298.472,63	734.250,02
3.1 - PESSOAL E ENCARGOS SOCIAIS	100	21.630,00	1.650,37	1.561,69	3.212,06	1.829,90	3.750,64	5.580,54	8.792,60	21.630,01
3.3 - OUTRAS DESPESAS CORRENTES	01	802.240,00	61.210,92	57.921,73	119.132,65	67.869,52	139.108,40	206.977,92	326.110,57	802.240,05
3.3 - OUTRAS DESPESAS CORRENTES	04	15.000,00	1.144,50	1.083,00	2.227,50	1.269,00	2.601,00	3.870,00	6.097,50	15.000,00
3.3 - OUTRAS DESPESAS CORRENTES	10	10.300,00	785,89	743,66	1.529,55	871,38	1.786,02	2.657,40	4.186,95	10.300,00
3.3 - OUTRAS DESPESAS CORRENTES	100	556.290,00	42.444,95	40.164,14	82.609,09	47.062,16	96.460,66	143.522,82	226.131,91	556.290,12
3.3 - OUTRAS DESPESAS CORRENTES	19	17.350,00	1.323,81	1.252,67	2.576,48	1.467,81	3.008,49	4.476,30	7.052,78	17.350,02
4.4 - INVESTIMENTOS	01	21.630,00	1.650,37	1.561,68	3.212,05	1.829,90	3.750,64	5.580,54	8.792,59	21.630,00
4.4 - INVESTIMENTOS	04	2.060,00	157,18	148,73	305,91	174,28	357,20	531,48	837,39	2.060,01
4.4 - INVESTIMENTOS	100	15.450,00	1.178,84	1.115,49	2.294,33	1.307,07	2.679,03	3.986,10	6.280,43	15.450,02
4.4 - INVESTIMENTOS	24	5.150,00	392,95	371,83	764,78	435,69	893,01	1.328,70	2.093,48	5.150,02
4.4 - INVESTIMENTOS	55	50.000,00	3.815,00	3.610,00	7.425,00	4.230,00	8.670,00	12.900,00	20.325,00	50.000,00
TOTAL DA UNIDADE		2.251.350,00	171.778,06	162.547,47	334.325,53	190.464,26	390.384,04	580.848,30	915.173,83	2.251.350,27
UNIDADE: 02.05.06 - FUNDO MUNICIPAL DE EDUCAÇÃO										
3.1 - PESSOAL E ENCARGOS SOCIAIS	01	10.300,00	785,89	743,66	1.529,55	871,38	1.786,02	2.657,40	4.186,95	10.300,00
3.1 - PESSOAL E ENCARGOS SOCIAIS	18	3.985.000,00	304.055,50	287.717,00	591.772,50	337.131,00	690.999,00	1.028.130,00	1.619.902,50	3.985.000,00
3.1 - PESSOAL E ENCARGOS SOCIAIS	19	1.292.500,00	98.617,75	93.318,50	191.936,25	109.345,50	224.119,50	333.465,00	525.401,25	1.292.500,00
3.3 - OUTRAS DESPESAS CORRENTES	01	101.850,00	7.771,18	7.353,56	15.124,74	8.616,54	17.660,76	26.277,30	41.402,04	101.850,12
3.3 - OUTRAS DESPESAS CORRENTES	04	175.110,00	13.360,90	12.642,94	26.003,94	14.814,31	30.364,07	45.178,38	71.182,22	175.110,03
3.3 - OUTRAS DESPESAS CORRENTES	100	109.300,00	8.339,59	7.891,46	16.231,05	9.246,78	18.952,62	28.199,40	44.430,45	109.300,00
3.3 - OUTRAS DESPESAS CORRENTES	115	298.080,00	22.743,51	21.521,38	44.264,89	25.217,56	51.687,08	76.904,64	121.169,53	298.080,02
3.3 - OUTRAS DESPESAS CORRENTES	19	766.690,00	58.498,47	55.355,01	113.853,48	64.861,99	132.944,03	197.806,02	311.659,50	766.690,10
4.4 - INVESTIMENTOS	01	22.680,00	1.728,97	1.636,05	3.365,02	1.917,04	3.929,24	5.846,28	9.211,30	22.680,05
4.4 - INVESTIMENTOS	115	869.220,00	66.321,49	62.757,68	129.079,17	73.536,02	150.722,74	224.258,76	353.337,93	869.220,02
4.4 - INVESTIMENTOS	19	76.380,00	5.826,27	5.513,19	11.339,46	6.460,06	13.240,82	19.700,88	31.040,34	76.380,01
4.4 - INVESTIMENTOS	22	54.500,00	4.158,35	3.934,90	8.093,25	4.610,70	9.450,30	14.061,00	22.154,25	54.500,00
TOTAL DA UNIDADE		7.761.570,00	592.207,87	560.385,33	1.152.593,20	656.628,88	1.345.856,18	2.002.485,06	3.155.078,26	7.761.570,35
TOTAL DA SECRETARIA		10.012.920,00	763.985,93	722.932,80	1.486.918,73	847.093,14	1.736.240,22	2.583.333,36	4.070.252,09	10.012.920,62
TOTAL DO ORGÃO		10.012.920,00	763.985,93	722.932,80	1.486.918,73	847.093,14	1.736.240,22	2.583.333,36	4.070.252,09	10.012.920,62
TOTAL GERAL DA DESPESA		28.167.256,80	2.149.162,22	2.033.675,87	4.182.838,09	2.382.950,43	4.884.201,84	7.267.152,27	11.449.990,36	28.167.259,43



PREFEITURA MUNICIPAL DE VARZEDO

PRAÇA 8 DE DEZEMBRO - CENTRO

CNPJ: 13.460.266/0001-69 - CEP: 44565000 - VARZEDO - BA

RESUMO POR NATUREZA DA DESPESA - 3º Quadrimestre

Cronograma Mensal de Desembolso da Despesa / 2021

DESPESA	ATUALIZADA	SETEMBRO	OUTUBRO	5º BIMESTRE	NOVEMBRO	DEZEMBRO	6º BIMESTRE	3º QUADRIMESTRE	ATÉ O QUADRIMESTRE
3.1 - PESSOAL E ENCARGOS SOCIAIS	12.377.236,80	944.383,21	893.636,50	1.838.019,71	1.047.114,24	2.146.212,87	3.193.327,11	5.031.346,82	12.377.237,05
3.2 - JUROS E ENCARGOS DA DÍVIDA	5.000,00	381,50	361,00	742,50	423,00	867,00	1.290,00	2.032,50	5.000,00
3.3 - OUTRAS DESPESAS CORRENTES	11.455.258,00	874.036,57	827.069,60	1.701.106,17	969.115,23	1.986.341,34	2.955.456,57	4.656.562,74	11.455.259,91
4.4 - INVESTIMENTOS	3.997.262,00	304.991,19	288.602,27	593.593,46	338.168,46	693.125,13	1.031.293,59	1.624.887,05	3.997.262,47
4.6 - AMORTIZAÇÃO DA DÍVIDA	230.000,00	17.549,00	16.606,00	34.155,00	19.458,00	39.882,00	59.340,00	93.495,00	230.000,00
9.9 - RESERVA DE CONTINGÊNCIA	102.500,00	7.820,75	7.400,50	15.221,25	8.671,50	17.773,50	26.445,00	41.666,25	102.500,00
TOTAL GERAL DA DESPESA	28.167.256,80	2.149.162,22	2.033.675,87	4.182.838,09	2.382.950,43	4.884.201,84	2.439.652,23	11.449.990,36	28.167.259,43



PREFEITURA MUNICIPAL DE VARZEDO

PRAÇA 8 DE DEZEMBRO - CENTRO

CNPJ: 13.460.266/0001-69 - CEP: 44565000 - VARZEDO - BA

Cronograma Mensal de Desembolso da Despesa / 2021

PLANO DE APLICAÇÃO MENSAL DOS CONVÊNIOS E OPERAÇÕES DE CRÉDITO - 3º Quadrimestre

DESPESA	Fonte	ATUALIZADA	SETEMBRO	OUTUBRO	5º BIMESTRE	NOVEMBRO	DEZEMBRO	6º BIMESTRE	3º QUADRIMESTRE	ATÉ O QUADRIMESTRE
ÓRGÃO: 2 - PREFEITURA MUNICIPAL DE VARZEDO										
SECRETARIA: 0208 - SECRETARIA DE OBRAS, TRANSPORTES E SERVIÇOS PÚBLICOS										
UNIDADE: 02.08.11 - SECRETARIA DE OBRAS, TRANSPORTES E SERVIÇOS PÚBLICOS										
3.3 - OUTRAS DESPESAS CORRENTES	24	12.210,00	931,63	881,56	1.813,19	1.032,97	2.117,21	3.150,18	4.963,37	12.210,03
4.4 - INVESTIMENTOS	24	1.296.420,00	98.001,25	92.735,12	190.736,37	109.661,94	222.718,42	331.380,36	522.116,73	1.296.420,02
TOTAL DA UNIDADE		1.296.630,00	98.932,88	93.616,68	192.549,56	109.694,91	224.835,63	334.530,54	527.080,10	1.296.630,05
TOTAL DA SECRETARIA		1.296.630,00	98.932,88	93.616,68	192.549,56	109.694,91	224.835,63	334.530,54	527.080,10	1.296.630,05
TOTAL DO ÓRGÃO		1.296.630,00	98.932,88	93.616,68	192.549,56	109.694,91	224.835,63	334.530,54	527.080,10	1.296.630,05
ÓRGÃO: 3 - FUNDO MUNICIPAL DE SAÚDE DE VARZEDO										
SECRETARIA: 0206 - FUNDO MUNICIPAL DE SAÚDE										
UNIDADE: 02.06.08 - FUNDO MUNICIPAL DE SAÚDE										
4.4 - INVESTIMENTOS	23	85.300,00	6.508,39	6.158,66	12.667,05	7.216,38	14.791,02	22.007,40	34.674,45	85.300,00
TOTAL DA UNIDADE		85.300,00	6.508,39	6.158,66	12.667,05	7.216,38	14.791,02	22.007,40	34.674,45	85.300,00
TOTAL DA SECRETARIA		85.300,00	6.508,39	6.158,66	12.667,05	7.216,38	14.791,02	22.007,40	34.674,45	85.300,00
TOTAL DO ÓRGÃO		85.300,00	6.508,39	6.158,66	12.667,05	7.216,38	14.791,02	22.007,40	34.674,45	85.300,00
ÓRGÃO: 5 - SECRETARIA MUNICIPAL DE EDUCAÇÃO										
SECRETARIA: 0205 - SECRETARIA MUNICIPAL DE EDUCAÇÃO, ESPORTE, CULTURA E LAZER										
UNIDADE: 02.05.06 - FUNDO MUNICIPAL DE EDUCAÇÃO										
4.4 - INVESTIMENTOS	24	5.150,00	392,95	371,83	764,78	435,69	893,01	1.328,70	2.093,48	5.150,02
TOTAL DA UNIDADE		5.150,00	392,95	371,83	764,78	435,69	893,01	1.328,70	2.093,48	5.150,02
TOTAL DA SECRETARIA		5.150,00	392,95	371,83	764,78	435,69	893,01	1.328,70	2.093,48	5.150,02
TOTAL DO ÓRGÃO		5.150,00	392,95	371,83	764,78	435,69	893,01	1.328,70	2.093,48	5.150,02
4.4 - INVESTIMENTOS	22	54.500,00	4.158,35	3.934,90	8.093,25	4.610,70	9.450,30	14.061,00	22.154,25	54.500,00
TOTAL DA UNIDADE		54.500,00	4.158,35	3.934,90	8.093,25	4.610,70	9.450,30	14.061,00	22.154,25	54.500,00
TOTAL DA SECRETARIA		59.650,00	4.551,30	4.306,73	8.858,03	5.046,39	10.343,31	15.389,70	24.247,73	59.650,02
TOTAL DO ÓRGÃO		59.650,00	4.551,30	4.306,73	8.858,03	5.046,39	10.343,31	15.389,70	24.247,73	59.650,02
TOTAL GERAL DA DESPESA		1.441.580,00	109.992,57	104.082,07	214.074,64	121.957,68	249.969,96	371.927,64	586.002,28	1.441.580,07



PREFEITURA MUNICIPAL DE VARZEDO

PRAÇA 8 DE DEZEMBRO - CENTRO

CNPJ: 13.460.266/0001-69 - CEP: 44565000 - VARZEDO - BA

PROGRAMAÇÃO FINANCEIRA - DESPESA

Resumo por Fonte de Recurso / 2021

(Código / Descrição)	1º QUADRIMESTRE	2º QUADRIMESTRE	3º QUADRIMESTRE	TOTAL
01 - Rec. de Imp. e Transf. de Impostos - Educacao 25%	458.276,27	546.477,89	688.176,08	1.692.930,00
02 - Rec. de Impostos e Transf. de Impostos - Saude 15%	647.736,37	772.402,27	972.681,26	2.392.819,80
04 - Recursos do Salario-Educacao - OSE	52.020,44	62.032,49	78.117,11	192.170,00
09 - Recurso Vinculado LC 173/2020 saude e Social	1.353,50	1.614,00	2.032,50	5.000,00
10 - FCBA - Fundo de Cultura do Estado da Bahia	2.788,21	3.324,84	4.186,95	10.300,00
14 - Transf. de Recursos do SUS	1.472.624,32	1.756.051,54	2.211.384,48	5.440.060,00
18 - Transf. do FUNDEB 60%	1.078.739,50	1.286.358,00	1.619.902,50	3.985.000,00
19 - Recursos do FUNDEB 40%	582.790,09	694.956,17	875.153,87	2.152.900,00
22 - Transf. de Convenio - Educacao	14.753,15	17.592,60	22.154,25	54.500,00
23 - Transferências de Convênios Saúde	23.090,71	27.534,84	34.674,45	85.300,00
24 - Transferências de Convênios Outros (não relacionados à educação/saúde)	352.391,88	420.214,61	529.173,58	1.301.780,00
42 - Royalties/Fundo Especial - FEP	50.260,90	59.934,29	75.474,86	185.670,00
44 - Cessão Onerosa - volumes excedentes do Pré-Sal	812,10	968,40	1.219,50	3.000,00
55 - Transferência Especial da União	174.601,50	208.206,00	262.192,50	645.000,00
100 - Recursos Ordinarios	2.258.913,95	2.693.673,37	3.392.125,58	8.344.712,00
115 - Transf. de Recursos do FNDE	315.988,12	376.804,46	474.507,46	1.167.300,00
116 - Recursos da CIDE	2.682,65	3.198,96	4.028,42	9.910,00
128 - Fundo Estadual de Assistência Social - FEAS	15.149,84	18.065,56	22.749,80	55.965,00
129 - Transferencias de Recursos do FNAS	119.067,60	141.983,76	178.799,12	439.850,00
130 - Recursos do FIES	836,46	997,46	1.256,09	3.090,00
TOTAL GERAL DA DESPESA	7.624.877,56	9.092.391,51	11.449.990,36	28.167.256,80



PREFEITURA MUNICIPAL DE VARZEDO

PRAÇA 8 DE DEZEMBRO - CENTRO

CNPJ: 13.460.266/0001-69 - CEP: 44565000 - VARZEDO - BA

PROGRAMAÇÃO FINANCEIRA - DESPESA

Resumo por Fonte de Recurso / 2021

(Código / Descrição)	1º BIMESTRE	2º BIMESTRE	3º BIMESTRE	4º BIMESTRE	5º BIMESTRE	6º BIMESTRE	TOTAL
01 - Rec. de Imp. e Transf. de Impostos - Educacao 25%	196.549,24	261.727,03	302.188,04	244.289,85	251.400,14	436.775,94	1.692.930,00
02 - Rec. de Impostos e Transf. de Impostos - Saude 15%	277.806,41	369.929,96	427.118,35	345.283,92	355.333,75	617.347,51	2.392.819,80
04 - Recursos do Salario-Educacao - OSE	22.310,95	29.709,49	34.302,35	27.730,14	28.537,25	49.579,86	192.170,00
09 - Recurso Vinculado LC 173/2020 saude e Social	580,50	773,00	892,50	721,50	742,50	1.290,00	5.000,00
10 - FCBA - Fundo de Cultura do Estado da Bahia	1.195,83	1.592,38	1.838,55	1.486,29	1.529,55	2.657,40	10.300,00
14 - Transf. de Recursos do SUS	631.591,04	841.033,28	971.050,80	785.000,74	807.849,00	1.403.535,48	5.440.060,00
18 - Transf. do FUNDEB 60%	462.658,50	616.081,00	711.322,50	575.035,50	591.772,50	1.028.130,00	3.965.000,00
19 - Recursos do FUNDEB 40%	249.951,73	332.838,36	384.292,67	310.663,50	319.705,67	555.448,20	2.152.900,00
22 - Transf. de Convenio - Educacao	6.327,45	8.425,70	9.728,25	7.864,35	8.093,25	14.061,00	54.500,00
23 - Transferências de Convênios Saúde	9.903,33	13.187,38	15.226,05	12.308,79	12.667,05	22.007,40	85.300,00
24 - Transferências de Convênios Outros (não relacionados à educação/saúde)	151.136,68	201.255,20	232.367,74	187.846,87	193.314,34	335.859,24	1.301.780,00
42 - Royalties/Fundo Especial - FEP	21.556,30	28.704,60	33.142,10	26.792,19	27.572,00	47.902,86	185.670,00
44 - Cessão Onerosa - volumes excedentes do Pré-Sal	348,30	463,80	535,50	432,90	445,50	774,00	3.000,00
55 - Transferência Especial da União	74.884,50	99.717,00	115.132,50	93.073,50	95.782,50	166.410,00	645.000,00
100 - Recursos Ordinarios	968.821,29	1.290.092,66	1.489.531,24	1.204.142,13	1.239.189,87	2.152.935,71	8.344.712,00
115 - Transf. de Recursos do FNDE	135.523,54	180.464,58	208.363,06	168.441,40	173.344,06	301.163,40	1.167.300,00
116 - Recursos da CIDE	1.150,56	1.532,09	1.768,94	1.430,02	1.471,64	2.556,78	9.910,00
128 - Fundo Estadual de Assistência Social - FEAS	6.497,58	8.652,26	9.989,78	8.075,78	8.310,83	14.438,97	55.965,00
129 - Transferencias de Recursos do FNAS	51.066,66	68.000,94	78.513,32	63.470,44	65.317,82	113.481,30	439.850,00
130 - Recursos do FIES	358,75	477,71	551,57	445,89	458,87	797,22	3.090,00
TOTAL GERAL DA DESPESA	3.270.219,14	4.354.658,42	5.027.855,81	4.064.535,70	4.182.838,09	7.267.152,27	28.167.256,80



PREFEITURA MUNICIPAL DE VARZEDO

PRAÇA 8 DE DEZEMBRO - CENTRO

CNPJ: 13.460.266/0001-69 - CEP: 44565000 - VARZEDO - BA

PROGRAMAÇÃO FINANCEIRA - DESPESA

Resumo por Fonte de Recurso / 2021

(Código / Descrição)	Janeiro	Fevereiro	Março	Abril	Maior	Junho	Julho	Agosto	Setembro	Outubro	Novembro	Dezembro	Total
01 - Rec. de Imp. e Transf. de Impostos - Educacao 25%	55866,69	140.682,55	116.812,17	144.914,86	149.485,77	152.702,27	118.843,67	125.446,18	129.170,61	122.229,53	143.221,93	293.554,01	1.692.930,00
02 - Rec. de Impostos e Transf. de Impostos - Saude 15%	78963,05	198.843,36	165.104,57	204.825,39	211.286,01	215.832,34	167.975,94	177.307,98	182.572,17	172.761,58	202.432,57	414.914,94	2.392.819,80
04 - Recursos do Salario-Educacao - QSE	6341,61	15.969,34	13.259,73	16.449,76	16.968,62	17.333,73	13.490,33	14.239,81	14.662,58	13.874,67	16.257,59	33.322,27	192.170,00
09 - Recurso Vinculado LC 173/2020 saude e Social	165	415,50	345,00	428,00	441,50	451,00	351,00	370,50	381,50	361,00	423,00	867,00	5.000,00
10 - FCBA - Fundo de Cultura do Estado da Bahia	339,9	855,93	710,70	881,68	909,49	929,06	723,06	763,23	785,89	743,66	871,38	1.786,02	10.300,00
14 - Transf. de Recursos do SUS	179521,98	452.069,06	375.364,14	465.669,14	480.357,38	490.693,42	381.892,22	403.108,52	415.076,66	392.772,34	460.229,08	943.306,40	5.440.060,00
18 - Transf. do FUNDEB 60%	131505	331.153,50	274.965,00	341.116,00	351.875,50	359.447,00	279.747,00	295.288,50	304.055,50	287.717,00	337.131,00	690.999,00	3.985.000,00
19 - Recursos do FUNDEB 40%	71045,7	178.906,03	148.550,10	184.288,26	190.101,10	194.191,57	151.133,57	159.529,93	164.266,30	155.439,37	182.135,36	373.312,84	2.152.900,00
22 - Transf. de Convênio - Educacao	1798,5	4.528,95	3.760,50	4.665,20	4.812,35	4.915,90	3.825,90	4.038,45	4.158,35	3.934,90	4.610,70	9.450,30	54.500,00
23 - Transferências de Convênios Saude	2814,9	7.088,43	5.885,70	7.301,68	7.531,99	7.694,06	5.988,06	6.320,73	6.508,39	6.158,66	7.216,38	14.791,02	85.300,00
24 - Transferências de Convênios Outros (não relacionados a	42958,74	108.177,94	89.822,82	111.432,38	114.947,19	117.420,55	91.384,95	96.461,92	99.325,83	93.988,51	110.130,60	225.728,64	1.301.780,00
42 - Royalties/Fundo Especial - FEP	6127,11	15.429,19	12.811,23	15.893,37	16.394,67	16.747,43	13.034,03	13.758,16	14.166,63	13.405,37	15.707,70	32.195,16	185.670,00
44 - Cessão Onerosa - volumes excedentes do Pré-Sal	99	249,30	207,00	256,80	264,90	270,60	210,60	222,30	228,90	216,60	253,80	520,20	3.000,00
55 - Transferência Especial da União	21285	53.599,50	44.505,00	55.212,00	56.953,50	58.179,00	45.279,00	47.794,50	49.213,50	46.569,00	54.567,00	111.843,00	645.000,00
100 - Recursos Ordinarios	275375,52	693.445,77	575.785,15	714.307,51	736.838,25	752.692,99	585.798,75	618.343,38	636.701,70	602.488,17	705.962,82	1.446.972,89	8.344.712,00
115 - Transf. de Recursos do FNDE	38520,9	97.002,64	80.543,70	99.920,88	103.072,60	105.290,46	81.944,46	86.496,94	89.065,00	84.279,06	98.753,58	202.409,82	1.167.300,00
116 - Recursos da CIDE	327,03	823,53	683,79	848,30	875,06	893,88	695,68	734,34	756,14	715,50	838,39	1.718,39	9.910,00
128 - Fundo Estadual de Assistência Social - FEAS	1846,85	4.650,73	3.861,59	4.790,67	4.941,74	5.048,04	3.928,74	4.147,04	4.270,16	4.040,67	4.734,70	9.704,27	55.965,00
129 - Transferências de Recursos do FNAS	14515,05	36.551,61	30.349,65	37.651,29	38.838,84	39.674,48	30.877,48	32.592,96	33.560,64	31.757,18	37.211,44	76.269,86	439.850,00
130 - Recursos do FIES	101,97	256,78	213,21	264,50	272,85	278,72	216,92	228,97	235,77	223,10	261,41	535,81	3.090,00
TOTAL GERAL DA DESPESA	929.519,50	2.340.699,64	1.943.540,75	2.411.117,67	2.487.169,31	2.540.686,50	1.977.341,36	2.087.194,34	2.149.162,22	2.033.675,87	2.382.950,43	4.884.201,84	28.167.256,80

VARZEDO - BA, 4 de janeiro de 2021