



Diário Oficial do **MUNICÍPIO**

Prefeitura Municipal de Varzedo

1

Segunda-feira • 14 de Novembro de 2016 • Ano VIII • Nº 840

Esta edição encontra-se no site: www.varzedo.ba.io.org.br em servidor certificado ICP-BRASIL

Prefeitura Municipal de Varzedo publica:

- **Lei Municipal nº 371 , de 28 de Outubro de 2016** - Estima a Receita e fixa a Despesa do Orçamento Anual do Município de Varzedo para o exercício financeiro de 2017, e determina outras providências.



Lei exige que todo gestor publique seus atos no seu veículo oficial para que a gestão seja mais transparente. A Imprensa Oficial cumpre esse papel.

Imprensa Oficial
a publicidade legal
levada a sério

Leis



PREFEITURA MUNICIPAL VARZEDO
Estado da Bahia
Gabinete do Prefeito

Lei Municipal nº 371 , de 28 de Outubro de 2016.

Estima a Receita e fixa a Despesa do Orçamento Anual do Município de VARZEDO para o exercício financeiro de 2017, e determina outras providências.

O PREFEITO DO MUNICÍPIO DE VARZEDO, Estado da Bahia, no uso de suas atribuições legais e constitucionais, com fundamento no que dispõem a Constituição Federal em seu art. 165, § 5º, a Lei Orgânica Municipal e a Lei de Diretrizes Orçamentárias – LDO para 2017 faz saber que a Câmara Municipal aprovou a seguinte Lei:

CAPÍTULO I
DO CONTEÚDO DA LEI ORÇAMENTÁRIA ANUAL

Art 1º. Esta Lei estima a Receita e fixa a Despesa do Orçamento Anual do Município para o exercício financeiro de 2017, compreendendo:

- I – O Orçamento Fiscal, referente aos Poderes Legislativo e Executivo, seus órgãos e entidades da Administração Direta e Indireta;
- II – O Orçamento da Seguridade Social, abrangendo os órgãos, entidades e fundos a ela vinculados.

CAPÍTULO II
DOS ORÇAMENTOS FISCAL E DA SEGURIDADE

Seção I
Da Estimativa da Receita

Art 2º. A Receita total consolidada nos Orçamentos, Fiscal e da Seguridade Social, é estimada em **R\$ 21.026.000,00 (Vinte e um milhões, vinte e seis mil reais).**

- I- Orçamento Fiscal, em **R\$ 15.841.000,00 (Quinze milhões, oitocentos e quarenta e um mil reais);**
- II- Orçamento da Seguridade Social, em **R\$ 5.185.000,00 (Cinco milhões, cento e oitenta e cinco mil reais).**



PREFEITURA MUNICIPAL VARZEDO
Estado da Bahia
Gabinete do Prefeito

Seção II
Da Fixação da Despesa

Art. 3º. A Despesa total consolidada, à conta dos recursos previstos neste capítulo, no mesmo valor da Receita total estimada, é fixada em **R\$ 21.026.000,00 (Vinte e um milhões, vinte e seis mil reais).**

Seção III
Dos Demonstrativos Consolidados

Art. 4º. Integram esta Lei, na forma da legislação vigente, os Demonstrativos Consolidados constantes do seu Anexo I, indicando:

- I. Demonstrativos Consolidados da Lei nº 4.320/64
- II. Outros Demonstrativos Consolidados;
- III. Anexos Complementares e Explicativos.

§1º. Conforme permitido pela Lei que aprovou o PPA 2014/2017, ficam consignados de forma qualitativa às entregas criadas, passando a integrar esta Lei.

§2º. As Metas Fiscais, definidas na Lei de Diretrizes Orçamentárias - LDO para 2017, em obediência à Lei Complementar nº 101 de 04 de maio de 2000 ficam ajustadas na conformidade dos quadros correspondentes que igualmente integram os "Anexos Complementares e Explicativos" desta Lei.

Seção I,
Das Autorizações

Art. 5º. Para cumprimento do disposto no artigo 167, incisos V e VII, da Constituição Federal Brasileira, e tendo em vista o que estabelecem a mesma Constituição no art. 165, § 8º, e a Lei Federal nº 4.320/64, em seu art. 7º, incisos I e II, fica o Chefe do Poder Executivo autorizado a:

I – abrir créditos suplementares destinados ao reforço de dotações orçamentárias nos limites e fontes de recursos abaixo indicados:

- a) decorrentes de superávit financeiro, até o limite do valor apurado em Balanço Patrimonial, conforme estabelecido no art. 43, §§ 1º, inciso I e 2º, da Lei nº 4.320/64;
- b) provenientes de excesso de arrecadação, até o limite do valor apurado na forma do art.43, §1º, inciso II, e §§ 3º e 4º da Lei nº 4.320/64;
- c) decorrentes de anulação parcial ou total de dotações, respeitado o limite de 100% (cem por cento) do total dos Orçamentos aprovados por esta Lei, conforme permitido pelo art.43, § 1º, inciso III, da Lei nº 4.320/64;
- d) provenientes de operações de crédito ou saldo de operações de crédito autorizadas em exercícios anteriores e não incluídos na estimativa da receita do exercício.



PREFEITURA MUNICIPAL VARZEDO
Estado da Bahia
Gabinete do Prefeito

II – promover eventuais e justificadas alterações da Modalidade de Despesa das Atividades e Projetos integrantes desta Lei, respeitada a conceituação estabelecida na Portaria Interministerial nº 163/2001.

III – efetuar operações de crédito por antecipação de receita nos limites fixados pelo Senado Federal, obedecido ao disposto no artigo 38 da Lei Complementar nº 101/2000.

CAPÍTULO III
DISPOSIÇÕES GERAIS

Art 6º. Esta Lei vigorará de 1º de janeiro a 31 de dezembro de 2017.

Gabinete do Prefeito do Município de Varzedo-Ba

Varzedo - BA, 28 de Outubro de 2016.

Radaman de Sousa Barreto
Prefeito



ESTADO DA BAHIA
PREFEITURA MUNICIPAL DE VARZEDO

TABELA EXPLICATIVA I

1. PREVISÃO DA RECEITA;
2. METAS FISCAIS;
3. DISTRIBUIÇÃO DO ORÇAMENTO POR PODER;
4. DISTRIBUIÇÃO DO ORÇAMENTO POR FUNÇÃO;
5. RECEITA E DESPESA POR FONTE DE RECURSO;
6. FECHAMENTO POR FONTE DE RECURSOS – DETALHAMENTO;
7. DEMONSTRATIVO DE APLICAÇÃO DOS ÍNDICES – EDUCAÇÃO 25%;
8. DEMONSTRATIVO DE APLICAÇÃO DOS ÍNDICES – SAÚDE 15%;
9. DEMONSTRATIVO DE APLICAÇÃO DOS ÍNDICES – SOCIAL 5%;
10. DEMONSTRATIVO DE DESPESA COM O FUNDEB;
11. DEMONSTRATIVO DE GASTOS COM PESSOAL;
12. APURAÇÃO DO DUODÉCIMO;
13. FINALIDADES DAS UNIDADES ADMINISTRATIVAS;
14. DEMONSTRATIVO DE RENÚNCIA DE RECEITA;
15. DEMONSTRATIVO DE MARGEM DE EXPANSÃO DAS DESPESAS OBRIGATÓRIAS DE CARÁTER CONTINUADO.



PREFEITURA MUNICIPAL DE VARZEDO

**PLANEJAMENTO GOVERNAMENTAL
PREVISÃO DA RECEITA 2017**

ESPECIFICAÇÃO		2017	2018	2019	Fonte de Recurso
1112.02.00	Imposto sobre a Propriedade Predial e Territorial Urbana	24.000,00	26.000,00	28.000,00	0.1.00.000
1112.04.31	Imposto de Renda Retido nas Fontes sobre Rendimento de Trabalho - PM	204.000,00	217.000,00	232.000,00	0.1.00.000
1112.04.34	Imposto de Renda Retido nas Fontes sobre Outros Rendimentos	20.000,00	21.000,00	22.000,00	0.1.00.000
1112.08.00	Imposto sobre Transmissão "Inter Vivos" de Bens Imóveis e de Direitos Reais sobre Imóveis	18.000,00	19.000,00	20.000,00	0.1.00.000
1113.05.01	Imposto sobre Serviços de Qualquer Natureza	131.000,00	140.000,00	150.000,00	0.1.00.000
1113.05.03	Simplex Nacional	28.000,00	30.000,00	32.000,00	0.1.00.000
1121.17.00	Tx. De Fiscalização de Vigilância Sanitária	1.000,00	1.000,00	1.000,00	6.1.02.015
1121.25.00	Taxa de Licença para Funcionamento de Estabelecimentos Comerciais, Indústrias e Prestadora de Serviços	58.000,00	62.000,00	66.000,00	0.1.00.000
1121.99.00	Outras Taxas pelo Exercício do Poder de Polícia	1.000,00	1.000,00	1.000,00	0.1.00.000
1122.28.00	Taxa de Cemitérios	4.000,00	4.000,00	4.000,00	0.1.00.000
1122.99.99	Outras Taxas pela Prestação de Serviços	1.000,00	1.000,00	1.000,00	0.1.00.000
1325.52.01.01	Receita de Remuneração de Depósitos Bancários de Recursos Vinculados a Educação – FUNDEB 60%	8.000,00	9.000,00	10.000,00	0.1.18.046
1325.52.01.02	Receita de Remuneração de Depósitos Bancários de Recursos Vinculados a Educação – FUNDEB 40%	2.000,00	2.000,00	2.000,00	0.1.19.047
1325.52.02	Receita de Remuneração de Depósitos Bancários de Recursos Vinculados – Manutenção e Desenvolvimento do Ensino – MDE (25%)	1.000,00	1.000,00	1.000,00	7.1.01.025
1325.52.03	Receita de Remuneração de Depósitos Bancários de Recursos Vinculados a Educação – QSE	1.000,00	1.000,00	1.000,00	0.1.04.048
1325.52.99	Receita de Remuneração de Depósitos Bancários - Outros Vinculados a Educação	4.000,00	4.000,00	4.000,00	0.1.15.125
1325.53.01	Receita de Remuneração de Depósitos Bancários - Saúde - FMS - Aplicação 15%	10.000,00	11.000,00	12.000,00	6.1.02.015
1325.53.02	Receita de Remuneração de Depósitos Bancários - Transferência do SUS	8.000,00	9.000,00	10.000,00	0.1.14.056
1325.53.03	Receita de Remuneração de Depósitos Bancários de Recursos Vinculados Saúde – CONVÊNIOS	4.000,00	4.000,00	4.000,00	0.1.23.243
1325.53.99	Receita de Remuneração de Depósitos Bancários - Outros Recursos Vinculados - Saúde	26.000,00	28.000,00	30.000,00	0.1.14.056
1325.54.01	Receita de Remuneração de Depósitos Bancários - Transferência do FNAS	1.000,00	1.000,00	1.000,00	0.1.29.255
1325.54.02	Receita de Remuneração de Depósitos Bancários - Recursos do Tesouro	3.000,00	3.000,00	3.000,00	0.1.00.005
1325.54.03	Receita de Remuneração de Depósitos Bancários de Recursos Vinculados a Assistência Social – CONVÊNIOS	75.000,00	80.000,00	86.000,00	0.1.24.245
1325.54.99	Receita de Remuneração de Depósitos Bancários - Outros Recursos Vinculados a Assistência Social.	2.000,00	2.000,00	2.000,00	0.1.28.254
1325.56.01	Remuneração de Depósitos Bancários - Royalties	1.000,00	1.000,00	1.000,00	0.1.42.320
1325.56.02	Remuneração de Depósitos Bancários - CIDE	1.000,00	1.000,00	1.000,00	0.1.16.360
1325.56.03	Remuneração de Depósitos Bancários - FIES	1.000,00	1.000,00	1.000,00	0.1.30.310



PREFEITURA MUNICIPAL DE VARZEDO

**PLANEJAMENTO GOVERNAMENTAL
PREVISÃO DA RECEITA 2017**

ESPECIFICAÇÃO		2017	2018	2019	Fonte de Recurso
1325.56.04	Remuneração de Depósitos Bancários - FCBA	1.000,00	1.000,00	1.000,00	0.1.10.049
1325.56.05	Remuneração de Depósitos Bancários- DEMAIS RECURSOS VINCULADOS	10.000,00	11.000,00	12.000,00	0.1.24.245
1325.57.01	Remuneração de Depósitos Bancários - DEMAIS RECURSOS NÃO VINCULADOS	1.000,00	1.000,00	1.000,00	0.1.00.000
1721.01.02	Cota-Parte do Fundo de Participação dos Municípios	8.000.000,00	8.600.000,00	9.202.000,00	0.1.00.000
91721.01.02	Dedução de Receita para a Formação do FUNDEB – FPM	(1.600.000,00)	(1.720.000,00)	(1.840.400,00)	0.1.00.000
1721.01.04	Cota Parte FPM - 1% Julho	394.000,00	420.000,00	449.000,00	0.1.00.000
1721.01.05	Cota-Parte do Imposto Sobre a Propriedade Territorial Rural	5.000,00	5.000,00	5.000,00	0.1.00.000
91721.01.05	Dedução de Receita para a Formação do FUNDEB – ITR	(1.000,00)	(1.000,00)	(1.000,00)	0.1.00.000
1721.22.30	Cota-parte Royalties – Compensação Financeira pela Produção de Petróleo – Lei nº 7.990/89	16.000,00	17.000,00	18.000,00	0.1.42.320
1721.22.70	Cota-Parte do Fundo Especial do Petróleo – FEP	93.000,00	99.000,00	106.000,00	0.1.42.320
1721.33.51.01	Programa de Assistência Farmacêutica Básica	51.000,00	54.000,00	58.000,00	0.1.14.050
1721.33.51.02	Qualifar - SUS	13.000,00	14.000,00	15.000,00	0.1.14.050
1721.33.52.01	Assistência Financeira Complementar - ACS - 95%	151.000,00	161.000,00	172.000,00	0.1.14.051
1721.33.52.02	Piso de Atenção Básica - Fixo - PAB	229.000,00	244.000,00	261.000,00	0.1.14.051
1721.33.52.03	SB - Saúde Bucal	167.000,00	178.000,00	190.000,00	0.1.14.051
1721.33.52.04	NASF - Núcleo de Apoio à Saúde da Família	162.000,00	173.000,00	185.000,00	0.1.14.051
1721.33.52.05	Saúde da Família - PSF	244.000,00	260.000,00	278.000,00	0.1.14.051
1721.33.52.06	ACS - Programa de Agentes Comunitários da Saúde	263.000,00	280.000,00	300.000,00	0.1.14.051
1721.33.52.07	Fortalec. De Pol. Afetas à Atuação da Estratégia de ACS - 5%	8.000,00	9.000,00	10.000,00	0.1.14.051
1721.33.52.08	PMAQ - Programa de Melhoria do Acesso e da Qualidade	254.000,00	271.000,00	290.000,00	0.1.14.051
1721.33.52.09	Incentivo ao Programa Academia da Saúde - RAB-ACAD	32.000,00	34.000,00	36.000,00	0.1.14.051
1721.33.54.01	Serviço de Atendimento Móvel de Urgência- SAMU	172.000,00	183.000,00	196.000,00	0.1.14.054
1721.33.55.01	Piso fixo de Vigilância Sanitária - Parte Anvisa	1.000,00	1.000,00	1.000,00	0.1.14.052
1721.33.55.02	Incentivos Pontuais para Ações de Serviços de Vigilância em Saúde - ipvs	8.000,00	9.000,00	10.000,00	0.1.14.052
1721.33.55.03	Piso Fixo de Vigilância Sanitária - Parte FNS	2.000,00	2.000,00	2.000,00	0.1.14.052
1721.33.55.04	Piso Fixo em Vigilância em Saúde - PFVS	33.000,00	35.000,00	37.000,00	0.1.14.052
1721.33.55.05	Assistência Financeira Complementar - ACE - 95%	17.000,00	18.000,00	19.000,00	0.1.14.052
1721.33.55.06	Fortalec. De Pol. Afetas à Atuação da Estratégia de ACE - 5%	1.000,00	1.000,00	1.000,00	0.1.14.052
1721.34.02.01	Serviço de Convivência e Fortalecimento de Vínculos	10.000,00	11.000,00	12.000,00	0.1.29.251
1721.34.02.02	PBF - Piso Básico Fixo / CRAS	79.000,00	84.000,00	90.000,00	0.1.29.251
1721.34.03.01	IGD- SUAS - Índice de Gestão Descentralizada	15.000,00	16.000,00	17.000,00	0.1.29.253
1721.34.03.02	IGDBF - Índice de Gestão Descentralizada	53.000,00	56.000,00	60.000,00	0.1.29.253
1721.34.04.00	BPC na Escola	2.000,00	2.000,00	2.000,00	0.1.29.256
1721.35.01	Transferências do Salário-Educação	232.000,00	247.000,00	264.000,00	0.1.04.048
1721.35.02	PDDE - Programa Dinheiro Direto na Escola	4.000,00	4.000,00	4.000,00	0.1.15.121



PREFEITURA MUNICIPAL DE VARZEDO

**PLANEJAMENTO GOVERNAMENTAL
PREVISÃO DA RECEITA 2017**

ESPECIFICAÇÃO		2017	2018	2019	Fonte de Recurso
1721.35.03.01	PNAE - EJA- Programa Educação de Jovens e Adultos	8.000,00	9.000,00	10.000,00	0.1.15.122
1721.35.03.02	PNAC - Programa Nacional de Alimentação Escolar - Creche -	17.000,00	18.000,00	19.000,00	0.1.15.122
1721.35.03.03	PNAP - Programa Nacional de Alimentação Escolar - Pré Escola -	19.000,00	20.000,00	21.000,00	0.1.15.122
1721.35.03.04	PNAF - Programa Nacional de Alimentação Escolar - Ensino Fundamental	77.000,00	82.000,00	88.000,00	0.1.15.122
1721.35.04.01	PNATE - Infantil	9.000,00	10.000,00	11.000,00	0.1.15.123
1721.35.04.02	PNATE - Médio	38.000,00	40.000,00	43.000,00	0.1.15.123
1721.35.04.03	PNATE - Fundamental	92.000,00	98.000,00	105.000,00	0.1.15.123
1721.35.05	Brasil Carinhoso- Apoio as Creches	22.000,00	23.000,00	25.000,00	0.1.15.135
1721.36.00	ICMS- EXP - Transferência Financeira - L.C.87/96	10.000,00	11.000,00	12.000,00	0.1.00.000
91721.36.00	Dedução de Receita para a Formação do FUNDEB – ICMS Exportação	(2.000,00)	(2.200,00)	(2.400,00)	0.1.00.000
1721.99.02	FEX - Auxílio Financeiro para Fomento Exportações	10.000,00	11.000,00	12.000,00	0.1.00.000
1722.01.01	Cota-Parte do ICMS	2.160.000,00	2.300.000,00	2.461.000,00	0.1.00.000
91722.01.01	Dedução de Receita para a Formação do FUNDEB - ICMS	(420.000,00)	(460.000,00)	(492.200,00)	0.1.00.000
1722.01.02	Cota-Parte do IPVA	130.000,00	138.000,00	148.000,00	0.1.00.000
91722.01.02	Dedução de Receita para a Formação do FUNDEB - IPVA	(26.000,00)	(27.600,00)	(29.600,00)	0.1.00.000
1722.01.04	Cota-Parte do IPI sobre Exportação	23.000,00	24.000,00	26.000,00	0.1.00.000
1722.01.13	Cota-Parte da Contribuição de Intervenção no Domínio Econômico -CIDE	13.000,00	14.000,00	15.000,00	0.1.16.360
1722.33.01	Programa de Saúde da Família - PSF	229.000,00	244.000,00	261.000,00	0.1.14.051
1722.33.02	SAMU Estadual	46.000,00	49.000,00	52.000,00	0.1.14.054
1722.99.01	Fundo de Investimento Econômico e Social -FIES	5.000,00	5.000,00	5.000,00	0.1.30.310
1722.99.02	FCBA - Fundo de Cultura da Bahia	3.000,00	3.000,00	3.000,00	0.1.10.049
1722.99.03	PETE - Estado	20.000,00	21.000,00	22.000,00	8.1.22.241
1722.99.04	Serviço de Convivência e Fortalecimento de Vínculos	10.000,00	11.000,00	12.000,00	0.1.28.248
1722.99.05	PBF-Piso Básico Fixo/CRAS	10.000,00	11.000,00	12.000,00	0.1.28.248
1722.99.06	Benefício Eventual	6.000,00	6.000,00	6.000,00	0.1.28.249
1722.99.07	Piso Básico Variável II- Criança e ou Idoso	6.000,00	6.000,00	6.000,00	0.1.28.248
1722.99.99	Demais Transferências dos Estados	10.000,00	11.000,00	12.000,00	0.1.00.000
1724.01.01	Transferências de Recursos do Fundo de Manutenção e Desenvolvimento da Educação Básica e de Valorização dos Profissionais da Educação – FUNDEB 60%	2.200.000,00	2.343.000,00	2.507.000,00	0.1.18.046
1724.01.02	Transferências de Recursos do Fundo de Manutenção e Desenvolvimento da Educação Básica e de Valorização dos Profissionais da Educação – FUNDEB 40%	1.460.000,00	1.555.000,00	1.664.000,00	0.1.19.047
1724.02.01	Transferências de Recursos do Fundo de Manutenção e Desenvolvimento da Educação Básica e de Valorização dos Profissionais da Educação – FUNDEB 60% - Complementação	920.000,00	980.000,00	1.049.000,00	0.1.18.046



PREFEITURA MUNICIPAL DE VARZEDO

**PLANEJAMENTO GOVERNAMENTAL
PREVISÃO DA RECEITA 2017**

ESPECIFICAÇÃO		2017	2018	2019	Fonte de Recurso
1724.02.02	Transferências de Recursos do Fundo de Manutenção e Desenvolvimento da Educação Básica e de Valorização dos Profissionais da Educação – FUNDEB 40% - Complementação	620.000,00	660.000,00	706.000,00	0.1.19.047
1750.01.00	Transferências de Pessoas - FMDCA/FIA	51.000,00	51.000,00	51.000,00	0.1.00.000
1919.48.00	Multas Aplicadas pelo TCM	40.000,00	43.000,00	46.000,00	0.1.00.000
1921.99.00	Outras Inderizações	3.000,00	3.000,00	3.000,00	0.1.00.000
1922.99.99	Outras Restituições	48.000,00	51.000,00	55.000,00	0.1.00.000
1931.11.00	Receita da Dívida Ativa do Imposto sobre a Propriedade Predial e Territorial Urbana – IPTU	8.000,00	9.000,00	10.000,00	0.1.00.000
1932.99.01	Receita Dívida Ativa não Tributária de Outras Receitas	1.000,00	1.000,00	1.000,00	0.1.00.000
1990.99.00	Outras Receitas	5.000,00	5.000,00	5.000,00	0.1.00.000
SOMA DAS RECEITAS PRÓPRIAS		17.641.000,00	18.836.200,00	20.148.400,00	
Avaliação de Crecimento		10%	7%	7%	

ESPECIFICAÇÃO		2017	2018	2019	Fonte de Recurso
2119.00.00	Outras Operações de Crédito Internas	10.000,00	11.000,00	12.000,00	0.1.90.340
2210.00.00	Alienação de Bens Móveis	10.000,00	11.000,00	12.000,00	0.1.92.350
2421.01.01	Convênio FNS- Equipamentos	102.000,00	109.000,00	117.000,00	0.1.14.055
2421.01.02	Qualifar SUS- Investimentos	10.000,00	11.000,00	12.000,00	0.1.14.055
2421.02.01	FNDE- Construção de Quadras	400.000,00	426.000,00	458.000,00	0.1.15.129
2471.01.02	Transferências de Convênio da União para o Sistema Único de Saúde- SUS	35.000,00	37.000,00	40.000,00	9.1.23.243
2471.01.04	Convênio UBS	408.000,00	435.000,00	468.000,00	9.1.14.055
2471.99.01	Convênio Ministério Esporte (Estádio)	1.500.000,00	1.598.000,00	1.718.000,00	9.1.24.245
2471.99.02	Convênio Ministério Esporte (Quadras)	100.000,00	107.000,00	115.000,00	9.1.24.245
2471.99.03	Convênio Ministério Cidade (Praça)	260.000,00	277.000,00	298.000,00	9.1.24.245
2471.99.05	Convênio Ministério da Cidade (Pavimentação)	300.000,00	320.000,00	344.000,00	9.1.24.245
2471.99.99	Outras Transferências de Convênio da União	40.000,00	43.000,00	46.000,00	9.1.24.245
2472.99.01	Bahia Tursa	30.000,00	32.000,00	34.000,00	8.1.24.245
2472.99.02	CONDER- Pavimentação	20.000,00	21.000,00	23.000,00	8.1.24.245
2472.99.03	CONDER- Reforma de Praça	100.000,00	106.000,00	114.000,00	8.1.24.245
2472.99.04	SUDES- Construção de Quadras	50.000,00	53.000,00	57.000,00	8.1.24.245
2472.99.99	Outras Receitas de Convênio do Estado	10.000,00	11.000,00	12.000,00	8.1.24.245
SOMA DOS CONVÊNIOS		3.385.000,00	3.608.000,00	3.880.000,00	
TOTAL DAS RECEITAS MUNICIPAIS		21.026.000,00	22.444.200,00	24.028.400,00	

Nota Explicativa: As receitas da Saúde foram projetadas conforme informação do Ministério da Saúde no site: www.fns.saude.gov.br

As receitas da Educação foram projetadas conforme informação do Ministério da Educação no site: www.fnede.gov.br

A receita do Fundeb foi projetada com base na quantidade de alunos matriculados no Município



ESTADO DA BAHIA
PREFEITURA MUNICIPAL DE VARZEDO

LEI DE DIRETRIZES ORÇAMENTÁRIAS - 2017
ANEXO DE METAS FISCAIS
METAS FISCAIS ATUAIS COMPARADAS COM AS FIXADAS NOS TRÊS EXERCÍCIOS ANTERIORES

AMF - Demonstrativo III (LRF, art. 4º, § 2º, inciso II)

R\$ MIL

ESPECIFICAÇÃO	VALORES A PREÇOS CORRENTES										
	2014	2015	%	2016	%	2017	%	2018	%	2019	%
Receita Total	19.556	18.550	-5,425%	20.290	8,579%	22.288	8,963%	22.494	0,917%	22.745	1,104%
Receitas Primárias (I)	19.353	18.401	-5,171%	20.112	8,507%	22.014	8,640%	22.218	0,917%	22.465	1,100%
Despesas Total	20.295	19.816	-2,414%	20.290	2,337%	22.288	8,962%	22.494	0,917%	22.745	1,103%
Despesas Primárias (II)	19.974	19.816	-0,795%	19.855	0,198%	21.850	9,131%	22.053	0,917%	22.299	1,103%
Resultado Primário (III) = (I - II)	(621)	(1.415)	56,13%	257	650,4%	164	-56,818%	165	0,917%	167	0,729%
Resultado Nominal	(2.194)	(2.194)	100,00%	4.667	147,02%	(2.017)	331,368%	(777)	-159,744%	(757)	-2,531%
Dívida Pública Consolidada	14.236	14.551	2,167%	15.119	3,755%	13.103	-15,385%	12.329	-6,283%	11.574	-6,524%
Dívida Consolidada Líquida	12.444	10.250	-21,408%	14.916	31,285%	12.899	-15,636%	12.123	-6,405%	11.365	-6,664%

ESPECIFICAÇÃO	VALORES A PREÇOS CONSTANTE										
	2014	2015	%	2016	%	2017	%	2018	%	2019	%
Receita Total	16.108	16.272	1,009%	18.986	14,30%	21.026	9,700%	21.342	1,482%	21.662	1,480%
Receitas Primárias (I)	15.940	16.142	1,248%	18.820	14,23%	20.768	9,383%	21.080	1,478%	21.395	1,475%
Despesas Total	16.716	17.383	3,836%	18.986	8,44%	21.026	9,703%	21.342	1,478%	21.662	1,478%
Despesas Primárias (II)	16.452	17.383	5,357%	18.579	6,44%	20.614	9,870%	20.923	1,478%	21.237	1,478%
Resultado Primário (I - II)	(511)	(1.241)	58,81%	241	616%	155	-55,54%	157	1,478%	159	1,105%
Resultado Nominal	2.979	2.979	100,00%	(531)	660,9%	(529)	-0,48%	(667)	20,807%	(677)	1,478%
Dívida Pública Consolidada	11.726	12.765	8,138%	12.888	0,95%	12.362	-4,255%	11.697	-5,682%	11.022	-6,120%
Dívida Consolidada Líquida	10.250	13.229	22,520%	12.698	-4,18%	12.169	-4,344%	11.502	-5,803%	10.824	-6,258%

FONTE:

Anexo II Receita - Resumo Geral, Anexo II Natureza da Despesa - Consolidação, Anexo XIV Balanço Patrimonial, dos exercícios 2014 e 2015
LOA 2016 e PIB - Estado

Radaman de Sousa Barreto
Prefeito

Metodologia de Cálculo dos Valores Correntes

ÍNDICES DE INFLAÇÃO					
2014	2015	2016	2017	2018	2019
6,5	6,67	6,87	6,00	5,40	5,00

*Histórico de Metas de Inflação (% anual) divulgado pelo Banco Central.

Tabela III



MUNICÍPIO DE VARZEDO

Orçamento Programa - Exercício de 2017

NATUREZA DA DESPESA POR PODER

Quadro 25
Page 1

Lei: 12, Data: 12/06/2015

PODER: 01 PODER LEGISLATIVO

Código	Especificação	Modalidade	Grupo	Categoria Econômica
3 0.00	DESPESAS CORRENTES			<u>739.400,00</u>
3 1.00	PESSOAL E ENCARGOS SOCIAIS		<u>512.400,00</u>	
3 1.90	APLICAÇÕES DIRETAS	<u>512.400,00</u>		
3 3.00	OUTRAS DESPESAS CORRENTES		<u>227.000,00</u>	
3 3.90	APLICAÇÕES DIRETAS	<u>227.000,00</u>		
4 0.00	DESPESAS DE CAPITAL			<u>53.000,00</u>
4 4.00	INVESTIMENTOS		<u>53.000,00</u>	
4 4.90	APLICAÇÕES DIRETAS	<u>53.000,00</u>		
			TOTAL	792.400,00



MUNICÍPIO DE VARZEDO

Orçamento Programa - Exercício de 2017
NATUREZA DA DESPESA POR PODER

Quadro 25
Page 2

Lei: 12, Data: 12/06/2015

PODER: 02 PODER EXECUTIVO

Código	Especificação	Modalidade	Grupo	Categoria Econômica
3 0.00	DESPESAS CORRENTES			<u>15.808.900,00</u>
3 1.00	PESSOAL E ENCARGOS SOCIAIS		<u>9.636.200,00</u>	
3 1.90	APLICAÇÕES DIRETAS	<u>9.636.200,00</u>		
3 2.00	JUROS E ENCARGOS DA DÍVIDA		<u>35.000,00</u>	
3 2.90	APLICAÇÕES DIRETAS	<u>35.000,00</u>		
3 3.00	OUTRAS DESPESAS CORRENTES		<u>6.137.700,00</u>	
3 3.90	APLICAÇÕES DIRETAS	<u>6.137.700,00</u>		
4 0.00	DESPESAS DE CAPITAL			<u>4.247.700,00</u>
4 4.00	INVESTIMENTOS		<u>3.885.700,00</u>	
4 4.90	APLICAÇÕES DIRETAS	<u>3.885.700,00</u>		
4 6.00	AMORTIZAÇÃO DA DÍVIDA		<u>362.000,00</u>	
4 6.90	APLICAÇÕES DIRETAS	<u>362.000,00</u>		
9 0.00	RESERVA DE CONTINGÊNCIA			<u>177.000,00</u>
9 9.00	RESERVA DE CONTINGÊNCIA		<u>177.000,00</u>	
9 9.99	Reserva de Contingência	<u>177.000,00</u>		
			TOTAL	20.233.600,00



MUNICÍPIO DE VARZEDO

13460266/0001-69

Exercício: 2017

DESPESA ORÇADA POR FUNÇÃO

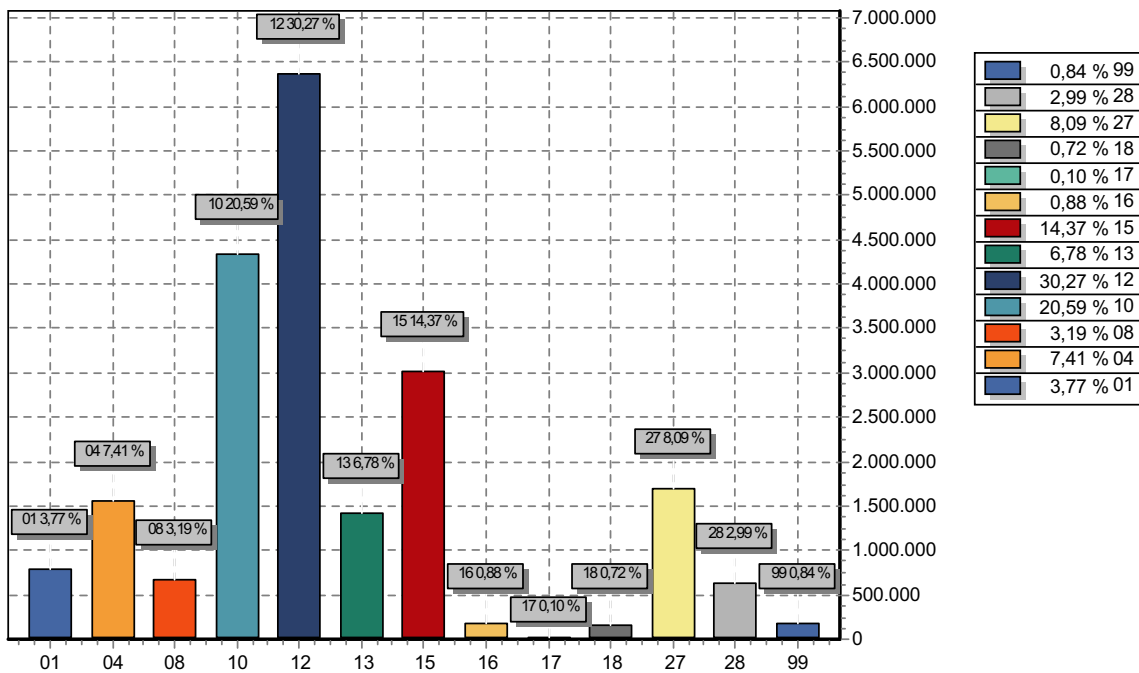

FUNÇÃO	DOTAÇÃO
01 Legislativa	792.400,00
04 Administração	1.557.000,00
08 Assistência Social	670.000,00
10 Saúde	4.329.000,00
12 Educação	6.365.000,00
13 Cultura	1.426.200,00
15 Urbanismo	3.022.000,00
16 Habitação	186.000,00
17 Saneamento	21.400,00
18 Gestão Ambiental	151.000,00
27 Desporto e Lazer	1.701.000,00
28 Encargos Especiais	628.000,00
99 Reserva de Contingência	177.000,00
TOTAL	21.026.000,00



MUNICÍPIO DE VARZEDO

Orçamento Programa - Exercício de 2017

RECEITA/DESPESA POR FONTE DE RECURSO

Quadro 19

Page 1

Lei: 12, Data: 12/06/2015

Cod.	Descrição	RECEITA PREVISTA	DESPESA PREVISTA
1	Primária	21.026.000,00	21.026.000,00
00	Recursos Ordinários	9.342.000,00	6.607.000,00
01	Transferência de Impostos- Educação 25%	1.000,00	1.034.000,00
02	Transferências de Impostos- Saúde 15%	11.000,00	1.713.000,00
04	Salário Educação	233.000,00	233.000,00
10	FCBA	4.000,00	4.000,00
14	Transferências de Recursos- SUS	2.637.000,00	2.637.000,00
15	Transferências de Recursos- FNDE	690.000,00	690.000,00
16	CIDE	14.000,00	14.000,00
18	FUNDEB 60%	3.128.000,00	3.128.000,00
19	FUNDEB 40%	2.082.000,00	2.082.000,00
22	Transferências de Convênios- Educação	20.000,00	20.000,00
23	Transferências de Convênios- Saúde	39.000,00	39.000,00
24	Transferência de Convênios- Outros	2.495.000,00	2.495.000,00
28	Assistência Social do Estado	34.000,00	34.000,00
29	Transferências de Recursos- FNAS	160.000,00	160.000,00
30	Transferências- FIES	6.000,00	6.000,00
42	Royalties/ FEP/ CFEM	110.000,00	110.000,00
90	Operação de Crédito Interna	10.000,00	10.000,00
92	Alienação de Bens	10.000,00	10.000,00
TOTAL		21.026.000,00	21.026.000,00



ESTADO DA BAHIA
PREFEITURA MUNICIPAL DE VARZEDO

FECHAMENTO DAS FONTES DE RECURSOS DETALHADO

FONTE	DETALHAMENTO	NOME	RECEITA	DESPESA	DIFERENÇA
00-	0	Rec. Ordinários	R\$ 6.046.000,00	R\$ 6.046.000,00	R\$ -
00-	5	Social Livre	R\$ 561.000,00	R\$ 561.000,00	R\$ -
01-	25	Educação 25%	R\$ 1.034.000,00	R\$ 1.034.000,00	R\$ -
02-	15	Saúde 15%	R\$ 1.713.000,00	R\$ 1.713.000,00	R\$ -
04-	48	Salário Educação	R\$ 233.000,00	R\$ 233.000,00	R\$ -
10-	49	FCBA	R\$ 4.000,00	R\$ 4.000,00	R\$ -
TOTAL DO BLOCO DA SAÚDE			R\$ 2.637.000,00	R\$ 2.637.000,00	R\$ -
14-	50	Assistência Farmacêutica	R\$ 64.000,00	R\$ 64.000,00	R\$ -
14-	51	Bloco da Atenção Basica	R\$ 1.739.000,00	R\$ 1.739.000,00	R\$ -
14-	52	Bloco da Vigilância em Saúde	R\$ 62.000,00	R\$ 62.000,00	R\$ -
14-	54	Bloco da Alta e Média Complexidade	R\$ 218.000,00	R\$ 218.000,00	R\$ -
14.	55	Bloco de Investimento	R\$ 520.000,00	R\$ 520.000,00	R\$ -
14.	56	Remuneração dos Recursos do SUS	R\$ 34.000,00	R\$ 34.000,00	R\$ -
TOTAL DO BLOCO DA EDUCAÇÃO			R\$ 690.000,00	R\$ 690.000,00	R\$ -
15.	121	PDDE	R\$ 4.000,00	R\$ 4.000,00	R\$ -
15-	122	PNAE	R\$ 121.000,00	R\$ 121.000,00	R\$ -
15-	123	PNATE	R\$ 139.000,00	R\$ 139.000,00	R\$ -
15-	125	Receita de Remuneração	R\$ 4.000,00	R\$ 4.000,00	R\$ -
15.	127	Educação Infantil/ Brasil Carinhoso	R\$ 22.000,00	R\$ 22.000,00	R\$ -
15.	129	Investimento - FNDE	R\$ 400.000,00	R\$ 400.000,00	R\$ -
DEMAIS RECEITAS					
16-	360	CIDE	R\$ 14.000,00	R\$ 14.000,00	R\$ -
18-	46	FUNDEB 60%	R\$ 3.128.000,00	R\$ 3.128.000,00	R\$ -
19-	47	FUNDEB 40%	R\$ 2.082.000,00	R\$ 2.082.000,00	R\$ -



ESTADO DA BAHIA
PREFEITURA MUNICIPAL DE VARZEDO

22-	241	PETE Estado	R\$ 20.000,00	R\$ 20.000,00	R\$ -
23-	243	Conv. Saúde	R\$ 39.000,00	R\$ 39.000,00	R\$ -
24-	245	Conv. Outros	R\$ 2.495.000,00	R\$ 2.495.000,00	R\$ -
RECEITAS DO FEAS - SOCIAL ESTADO			R\$ 34.000,00	R\$ 34.000,00	R\$ -
PSB - PISO SOCIAL BÁSICO			R\$ 26.000,00	R\$ 26.000,00	R\$ -
28.	248	Serv. De Conv e Fortalecimento de Vínculos	R\$ 10.000,00	R\$ 10.000,00	R\$ -
28.	248	PBF - Cras	R\$ 10.000,00	R\$ 10.000,00	R\$ -
28.	248	PBV II- Criança e ou Idoso	R\$ 6.000,00	R\$ 6.000,00	R\$ -
BLOCO DOS BENEFÍCIOS ASSISTENCIAIS			R\$ 6.000,00	R\$ 6.000,00	R\$ -
28.	249	Benefício Eventual	R\$ 6.000,00	R\$ 6.000,00	R\$ -
28.	254	Remuneração das Rec. do Estado	R\$ 2.000,00	R\$ 2.000,00	R\$ -
RECEITAS DO FNAS - SOCIAL UNIÃO			R\$ 160.000,00	R\$ 160.000,00	R\$ -
PSB - PISO SOCIAL BÁSICO			R\$ 89.000,00	R\$ 89.000,00	R\$ -
29.	251	Serv. de Conv. e Fortalecimento de Vínculos	R\$ 10.000,00	R\$ 10.000,00	R\$ -
29.	251	PBF - Cras	R\$ 79.000,00	R\$ 79.000,00	R\$ -
29.	256	BPC na Escola	R\$ 2.000,00	R\$ 2.000,00	R\$ -
BLOCO DA GESTÃO			R\$ 68.000,00	R\$ 68.000,00	R\$ -
29.	253	IGD- SUAS	R\$ 15.000,00	R\$ 15.000,00	R\$ -
29.	253	IGD - BF	R\$ 53.000,00	R\$ 53.000,00	R\$ -
29.	255	Remuneração - Social - União	R\$ 1.000,00	R\$ 1.000,00	R\$ -
30-	310	FIES	R\$ 6.000,00	R\$ 6.000,00	R\$ -
42-	320	Royalties/FEP	R\$ 110.000,00	R\$ 110.000,00	R\$ -
90-	340	Op. de Crédito Interna	R\$ 10.000,00	R\$ 10.000,00	R\$ -
92-	350	Alienação de Bens	R\$ 10.000,00	R\$ 10.000,00	R\$ -
TOTAL GERAL			R\$ 21.026.000,00	R\$ 21.026.000,00	R\$ -



**ESTADO DA BAHIA
PREFEITURA MUNICIPAL VARZEDO**

Demonstrativo de Aplicação em Educação 25%	
Apuração	Orçamento
Receitas Correntes	498.000,00
Receita Tributária	490.000,00
Dívida Ativa dos Impostos	8.000,00
Receita de Transferências Constitucionais e Legais	10.328.000,00
União	8.015.000,00
FPM	8.000.000,00
ITR	5.000,00
Lei Complementar - 87/96- ICMS exportação	10.000,00
Estado	2.313.000,00
IPVA	130.000,00
ICMS	2.160.000,00
IPI	23.000,00
Total da Receita que incidem para os 25% I	10.826.000,00
Dedução de Receita para formação Fundeb II	2.049.000,00
Demonstrativo dos Recursos Próprios - Educação 25%	
Aplicação Obrigatória (I * 25%) - II	657.500,00
Consignado em Orçamento	1.034.000,00



ESTADO DA BAHIA
PREFEITURA MUNICIPAL DE VARZEDO

Demonstrativo de Aplicação em Saúde - 15%	
Apuração	Orçamento
Receita de Impostos	498.000,00
Impostos	490.000,00
Dívida Ativa dos Impostos	8.000,00
Receita de Transferências Constitucionais e Legais	10.328.000,00
União	8.015.000,00
FPM	8.000.000,00
ITR	5.000,00
Lei Complementar - 87/96- ICMS exportação	10.000,00
Estado	2.313.000,00
IPVA	130.000,00
ICMS	2.160.000,00
IPI	23.000,00
Total da Receita que incidem para os 15% - I	10.826.000,00
Aplicação Obrigatória (I * 15%)	1.623.900,00
Consignado em Orçamento	1.713.000,00



**ESTADO DA BAHIA
PREFEITURA MUNICIPAL DE VARZEDO**

Demonstrativo de Aplicação em Ação Social - 05%	
Apuração	Orçamento
Receita de Impostos	498.000,00
Impostos	490.000,00
Dívida Ativa dos Impostos	8.000,00
Receita de Transferências Constitucionais e Legais	10.328.000,00
União	8.015.000,00
FPM	8.000.000,00
ITR	5.000,00
Lei Complementar - 87/96- ICMS exportação	10.000,00
Estado	2.313.000,00
IPVA	130.000,00
ICMS	2.160.000,00
IPI	23.000,00
Total da Receita que incidem para os 05%	10.826.000,00
Aplicação 05%(I * 05%)	541.300,00
Consignado em Orçamento	561.000,00



ESTADO DA BAHIA PREFEITURA MUNICIPAL DE VARZEDO

Demonstrativo das Despesas com o Fundeb

Apuração	Orçamento	%
Fundeb Total	5.210.000,00	
Fundeb - 60%	3.128.000,00	60%
Fundeb - 40%	2.082.000,00	40%
Aplicação Mínima Legal (60%)	3.126.000,00	100%

Limite Mínimo

Fundeb - 60% - Limite legal - mínimo	3.126.000,00	60%
Limite consignado ao orçamento	3.128.000,00	60%



ESTADO DA BAHIA
PREFEITURA MUNICIPAL DE VARZEDO

8.000,00	2.000,00
2.200.000,00	1.460.000,00
920.000,00	620.000,00
3.128.000,00	2.082.000,00



**ESTADO DA BAHIA
PREFEITURA MUNICIPAL DE VARZEDO**

Demonstrativo de Despesas com Pessoal - I

Apuração	Orçamento		
RCL - Prevista para 2017 - (I-II)	17.641.000,00		
Receita Total I	21.026.000,00		
Receita de Capital II	3.385.000,00		
Aplicação Máxima Legal (60% - da RCL)	10.584.600,00		
Reserva de Contingência - 1% da RCL - Orçamentária	176.410,00	177.000,00	1%
Limite Orçamentário das Despesas com Pessoal do Legislativo	1.058.460,00	512.400,00	2,90%
Limite Orçamentário das despesas com Pessoal do Executivo	9.526.140,00	9.636.200,00	54,62%
Limite Orçamentário das despesas com Pessoal	10.584.600,00	10.148.600,00	57,53%
Reserva para pagamento do PASEP	210.260,00	211.000,00	1%



ESTADO DA BAHIA
PREFEITURA MUNICIPAL DE VARZEDO

Apuração do Duodécimo	
Receita de Impostos	563.000,00
Impostos	490.000,00
Dívida Ativa dos Impostos	8.000,00
Taxas	65.000,00
Receita de Transferência Constitucionais e legais	10.341.000,00
União	8.015.000,00
FPM	8.000.000,00
ITR	5.000,00
Lei Complementar - 87/96- ICMS exportação	10.000,00
Estado	2.326.000,00
IPVA	130.000,00
ICMS	2.160.000,00
IPI	23.000,00
CIDE	13.000,00
Total	10.904.000,00

Demonstrativo de Acompanhamento de Duodécimo	
Limite segundo orçamento	763.280,00

Consignado em Orçamento - 7,31%	792.400,00
--	-------------------



ESTADO DA BAHIA
PREFEITURA MUNICIPAL DE VARZEDO



FINALIDADES DAS UNIDADES ADMINISTRATIVAS
LEI DE ESTRUTURA ADMINISTRATIVA VIGENTE

SECRETARIA MUNICIPAL DE ADMINISTRAÇÃO, FINANÇAS E PLANEJAMENTO

A Secretaria Municipal de Administração, Finanças e Planejamento têm por finalidade propor, coordenar, executar, fiscalizar e avaliar a política municipal nos aspectos da administração, finanças e planejamento em geral, inclusive desenvolvendo ações voltadas para a programação contábil, financeira e tributária da Administração.

SECRETARIA MUNICIPAL DE EDUCAÇÃO, ESPORTE, CULTURA E LAZER

A Secretaria Municipal de Educação, Esporte, Cultura e Lazer tem como finalidade a elaboração de planos de ação para execução da política municipal relativa às funções na área específica de educação, esporte, cultura e lazer, obedecidas normas, diretrizes e critérios do planejamento nacional e planos estaduais.

SECRETARIA MUNICIPAL DE OBRAS, TRANSPORTES E SERVIÇOS PÚBLICOS

A Secretaria Municipal de Obras, Transportes e Serviços Públicos tem como finalidade a elaboração de planos e execução de ações que visem o melhoramento da infra-estrutura municipal, bem como o fornecimento de serviços de valorização do homem do campo, da indústria e do comércio, na perspectiva do desenvolvimento local integrado e sustentável.

SECRETARIA MUNICIPAL DE SAÚDE

A Secretaria Municipal de Saúde tem por finalidade formular, fiscalizar, executar a política de Saúde e Saneamento do Município com base nas normas operacionais do Sistema Único de Saúde, compreendendo o trabalho e o desenvolvimento de ações de assistência e vigilância à saúde.

SECRETARIA MUNICIPAL DE TRABALHO E AÇÃO SOCIAL

A Secretaria Municipal de Trabalho e Ação Social tem por finalidade a promoção de ações para o desenvolvimento social e do município nas diversas áreas assistenciais ao trabalho, habitação, criança e adolescente, idoso, deficientes carentes em consonâncias com os Programas e Planos nacionais e estaduais de Assistência Social.

Gabinete do Prefeito Municipal de Varzedo,

RADAMAN DE SOUSA BARRETO
Prefeito Municipal



ESTADO DA BAHIA
PREFEITURA MUNICIPAL DE VARZEDO

LEI DE DIRETRIZES ORÇAMENTÁRIAS - 2017
ANEXO DE METAS FISCAIS
ESTIMATIVA E COMPENSAÇÃO DA RENÚNCIA DE RECEITA

AMF - Demonstrativo VII (LRF, art. 4º, § 2º, inciso V)

R\$ MIL

TRIBUTOS	MODALIDADE	SETORES/ PROGRAMAS/ BENEFICIÁRIO	RENÚNCIA DE RECEITA PREVISTA			COMPENSAÇÃO
			2015	2016	2017	
TOTAL			-	-	-	

FONTE:

Nota Explicativa:

O Município não prevê renúncia de receita.

Radaman de Sousa Barreto
Prefeito

Tabela VII



**ESTADO DA BAHIA
PREFEITURA MUNICIPAL DE VARZEDO**

**LEI DE DIRETRIZES ORÇAMENTÁRIAS - 2017
ANEXO DE METAS FISCAIS
MARGEM DE EXPANSÃO DAS DESPESAS OBRIGATÓRIAS DE CARÁTER CONTINUADO**

AMF - Demonstrativo VIII (LRF, art. 4º, § 2º, inciso V)

R\$ MIL

EVENTOS	VALOR PREVISTO PARA 2016
Aumento Permanente da Receita	2.286
(-) Transferências Constitucionais	2.612
(-) Transferências ao FUNDEB	1.409
Saldo Final do Aumento Permanente de Receita (I)	(1.736)
Redução Permanente de Despesa (II)	
Margem Bruta (III) = (I + II)	(1.736)
Saldo Utilizado da Margem Bruta (IV)	-
Novas DOCC	
Novas DOCC geradas por PPP	
Margem Líquida de Expansão de DOCC (V) = (III - IV)	(1.736)

FONTE:

**Radaman de Sousa Barreto
Prefeito**

Tabela VIII



ESTADO DA BAHIA
PREFEITURA MUNICIPAL DE VARZEDO

TABELA EXPLICATIVA II

ANEXOS

Lei nº 4.320/64

1. ANEXO I - RECEITA E DESPESA - CATEGORIA ECONÔMICA;
2. ANEXO II – RECEITA – SEGUNDO A CATEGORIA ECONÔMICA;
3. ANEXO II - DEMONSTRATIVO DA RECEITA POR FONTE E DAS DESPESAS POR FUNÇÃO;
4. ANEXO II – NATUREZA DA DESPESA – CONSOLIDAÇÃO GERAL;
5. ANEXO II – NATUREZA DA DESPESA POR ÓRGÃO;
6. ANEXO VI – PROGRAMA DE TRABALHO;
7. ANEXO VII - PROGRAMA DE TRABALHO POR FUNÇÕES, SUBFUNÇÕES E PROGRAMAS, POR PROJETOS, ATIVIDADES E OPERAÇÕES ESPECIAIS;
8. DEMONSTRATIVO DAS DESPESAS POR PROGRAMAS;
9. ANEXO VIII – VÍNCULOS COM OS RECURSOS;
10. ANEXO IX – DESPESA POR ÓRGÃOS E FUNÇÕES;
11. TRANSFERÊNCIAS PREVISTAS.



MUNICÍPIO DE VARZEDO

Orçamento Programa - Exercício de 2017

DEMONSTRATIVO DA RECEITA E DESPESA SEGUNDO AS CATEGORIAS ECONOMICAS
(Inc.II, §1º, Art.2º)

Anexo 01

Page 1

Lei: 12, Data: 12/06/2015

RECEITA	R\$	R\$
RECEITAS CORRENTES		
RECEITA TRIBUTÁRIA	490.000,00	
RECEITA PATRIMONIAL	160.000,00	
TRANSFERÊNCIAS CORRENTES	18.935.000,00	
OUTRAS RECEITAS CORRENTES	105.000,00	
DEDUÇÕES P/ FORMAÇÃO DO FUNDEF	-2.049.000,00	
SUB TOTAL		17.641.000,00
TOTAL		17.641.000,00
SUPERAVIT DO ORÇAMENTO CORRENTE		1.092.700,00
RECEITAS DE CAPITAL		
OPERAÇÕES DE CRÉDITO	10.000,00	
ALIENAÇÃO DE BENS	10.000,00	
TRANSFERÊNCIAS DE CAPITAL	3.365.000,00	
SUB TOTAL		3.385.000,00
TOTAL		4.477.700,00
RESUMO		
RECEITAS CORRENTES	19.690.000,00	
RECEITAS DE CAPITAL	3.385.000,00	
RECEITA INTRA-ORÇAMENTÁRIA CORRENTE		
RECEITA INTRA-ORÇAMENTÁRIA DE CAPITAL		
DEDUÇÃO DA RECEITA CORRENTE	-2.049.000,00	
TOTAL DE RECEITAS		21.026.000,00
TOTAL		21.026.000,00

DESPESA	R\$	R\$
DESPESAS CORRENTES		
PESSOAL E ENCARGOS SOCIAIS	10.148.600,00	
JUROS E ENCARGOS DA DÍVIDA	35.000,00	
OUTRAS DESPESAS CORRENTES	6.364.700,00	
SUB TOTAL		16.548.300,00
SUPERAVIT DO ORÇAMENTO CORRENTE		1.092.700,00
TOTAL		17.641.000,00
DESPESAS DE CAPITAL		
INVESTIMENTOS	3.938.700,00	
AMORTIZAÇÃO DA DÍVIDA	362.000,00	
SUB TOTAL		4.300.700,00
RESERVA DE CONTINGENCIA		177.000,00
TOTAL		4.477.700,00
RESUMO		
DESPESAS CORRENTES	16.548.300,00	
DESPESAS DE CAPITAL	4.300.700,00	
RESERVA DE CONTINGÊNCIA	177.000,00	
TOTAL DE DESPESA		21.026.000,00
TOTAL		21.026.000,00



MUNICÍPIO DE VARZEDO

Orçamento Programa - Exercício de 2017

DEMONSTRATIVO DA RECEITA E DESPESA SEGUNDO AS CATEGORIAS ECONOMICAS
(Inc.II, §1º, Art.2º)

Anexo 01

Page 2

Lei: 12, Data: 12/06/2015



MUNICÍPIO DE VARZEDO

Anexo 02
Page 1

Orçamento Programa - Exercício de 2017

RECEITAS SEGUNDO AS CATEGORIAS ECONOMICAS

Lei: 12, Data: 12/06/2015

Código	Especificação	F.R.-C.A.	Desdobramento	SubCategoria Fonte	Categoria Econômica
1000.00.00.00	RECEITAS CORRENTES				19.690.000,00
1100.00.00.00	RECEITA TRIBUTÁRIA			490.000,00	
1110.00.00.00	IMPOSTOS			425.000,00	
1112.00.00.00	IMPOSTOS SOBRE O PATRIMÔNIO E A RENDA		266.000,00		
1112.02.00.00	IMPOSTO SOBRE A PROPRIEDADE PREDIAL E TERRITORIAL URBANA	0.1.00.000.000	24.000,00		
1112.04.00.00	IMPOSTO SOBRE A RENDA E PROVENTOS DE QUALQUER NATUREZA		224.000,00		
1112.04.31.00	IMPOSTO DE RENDA RETIDO NAS FONTES SOBRE OS RENDIMENTOS DO T	0.1.00.000.000	204.000,00		
1112.04.34.00	IMPOSTO DE RENDA RETIDO NAS FONTES SOBRE OUTROS RENDIMENTOS	0.1.00.000.000	20.000,00		
1112.08.00.00	IMPOSTO SOBRE TRANSMISSÃO "INTER VIVOS" DE BENS IMÓVEIS E DE	0.1.00.000.000	18.000,00		
1113.00.00.00	IMPOSTOS SOBRE A PRODUÇÃO E A CIRCULAÇÃO		159.000,00		
1113.05.00.00	IMPOSTO SOBRE SERVIÇOS DE QUALQUER NATUREZA		159.000,00		
1113.05.01.00	IMPOSTO SOBRE SERVIÇOS DE QUALQUER NATUREZA	0.1.00.000.000	159.000,00		
1120.00.00.00	TAXAS			65.000,00	
1121.00.00.00	TAXAS PELO EXERCÍCIO DO PODER DE POLÍCIA		60.000,00		
1121.17.00.00	TAXA DE FISCALIZAÇÃO DE VIGILÂNCIA SANITÁRIA	6.1.02.002.015	1.000,00		
1121.25.00.00	TAXA DE LICENÇA PARA FUNCIONAMENTO DE ESTABELECIMENTOS COMER	0.1.00.000.000	58.000,00		
1121.99.00.00	OUTRAS TAXAS PELO EXERCÍCIO DO PODER DE POLÍCIA	0.1.00.000.000	1.000,00		
1122.00.00.00	TAXAS PELA PRESTAÇÃO DE SERVIÇOS		5.000,00		
1122.28.00.00	TAXA DE CEMITÉRIOS	0.1.00.000.000	4.000,00		
1122.99.00.00	OUTRAS TAXAS PELA PRESTAÇÃO DE SERVIÇOS		1.000,00		
1122.99.99.00	OUTRAS TAXAS PELA PRESTAÇÃO DE SERVIÇOS	0.1.00.000.000	1.000,00		
1300.00.00.00	RECEITA PATRIMONIAL			160.000,00	
1320.00.00.00	RECEITAS DE VALORES MOBILIÁRIOS			160.000,00	
1325.00.00.00	REMUNERAÇÃO DE DEPÓSITOS BANCÁRIOS		160.000,00		
1325.52.00.00	REMUNERAÇÃO DE DEPÓSITOS BANCÁRIOS - RECURSOS VINCULADOS A E		16.000,00		
1325.52.01.00	REMUNERAÇÃO DE DEPÓSITOS BANCÁRIOS - RECURSOS VINCULADOS A E	0.1.18.018.046	8.000,00		
1325.52.01.00	REMUNERAÇÃO DE DEPÓSITOS BANCÁRIOS - RECURSOS VINCULADOS A E	0.1.19.019.047	2.000,00		
1325.52.02.00	REMUNERAÇÃO DE DEPÓSITOS BANCÁRIOS - RECURSOS VINCULADOS A E	7.1.01.001.025	1.000,00		
1325.52.03.00	REMUNERAÇÃO DE DEPÓSITOS BANCÁRIOS - RECURSOS VINCULADOS A E	0.1.04.004.048	1.000,00		
1325.52.99.00	REMUNERAÇÃO DE DEPÓSITOS BANCÁRIOS - OUTROS VINCULADOS A EDU	0.1.15.015.125	4.000,00		
1325.53.00.00	REMUNERAÇÃO DE DEPÓSITOS BANCÁRIOS - RECURSOS VINCULADOS A S		48.000,00		
1325.53.01.00	REMUNERAÇÃO DE DEPÓSITOS BANCÁRIOS - SAÚDE - FMS - APLICAÇÃO	6.1.02.002.015	10.000,00		
1325.53.02.00	REMUNERAÇÃO DE DEPÓSITOS BANCÁRIOS - TRANSFERÊNCIAS SUS	0.1.14.014.056	8.000,00		
1325.53.03.00	REMUNERAÇÃO DE DEPÓSITOS BANCÁRIOS - RECURSOS VINCULADOS A S	0.1.23.023.243	4.000,00		
1325.53.99.00	REMUNERAÇÃO DE DEPÓSITOS BANCÁRIOS - OUTROS RECURSOS VINCULA	0.1.14.014.056	26.000,00		
1325.54.00.00	REMUNERAÇÃO DE DEPÓSITOS BANCÁRIOS - RECURSOS VINCULADOS A A		81.000,00		
1325.54.01.00	REMUNERAÇÃO DE DEPÓSITOS BANCÁRIOS - TRANSFERÊNCIAS FNAS	0.1.29.029.255	1.000,00		
1325.54.02.00	REMUNERAÇÃO DE DEPÓSITOS BANCÁRIOS - RECURSOS TESOURO	0.1.00.000.005	3.000,00		
1325.54.03.00	REMUNERAÇÃO DE DEPÓSITOS BANCÁRIOS - ASSISTÊNCIA SOCIAL - CO	0.1.24.024.245	75.000,00		
1325.54.99.00	REMUNERAÇÃO DE DEPÓSITOS BANCÁRIOS - OUTROS RECURSOS VINCULA	0.1.28.028.254	2.000,00		
1325.56.00.00	REMUNERAÇÃO DE DEPÓSITOS BANCÁRIOS - DEMAIS RECURSOS VINCULA		14.000,00		
1325.56.01.00	RECEITA DE REMUNERAÇÃO- ROYALTIES	0.1.42.042.320	1.000,00		
1325.56.02.00	RECEITA DE REMUNERAÇÃO- CIDE	0.1.16.016.360	1.000,00		
1325.56.03.00	RECEITA DE REMUNERAÇÃO- FIES	0.1.30.030.310	1.000,00		
1325.56.04.00	RECEITA DE REMUNERAÇÃO- FCBA	0.1.10.010.049	1.000,00		
1325.56.05.00	RECEITA DE REMUNERAÇÃO- DEMAIS RECURSOS VINCULADOS	0.1.24.024.245	10.000,00		
1325.57.00.00	REMUNERAÇÃO DE DEPÓSITOS BANCÁRIOS - RECURSOS NÃO VINCULADOS		1.000,00		
1325.57.01.00	REM. DE DEPÓSITOS BANCÁRIOS - DEMAIS RECURSOS NÃO VINCULADOS	0.1.00.000.000	1.000,00		
1700.00.00.00	TRANSFERÊNCIAS CORRENTES			18.935.000,00	
1720.00.00.00	TRANSFERÊNCIAS INTERGOVERNAMENTAIS			18.884.000,00	
1721.00.00.00	TRANSFERÊNCIAS DA UNIÃO		11.013.000,00		
1721.01.00.00	PARTICIPAÇÃO NA RECEITA DA UNIÃO		8.399.000,00		

CERTIFICAÇÃO DIGITAL: K0DPKBM PERG5BFQ205JYNW

Esta edição encontra-se no site: www.varzedo.ba.io.org.br em servidor certificado ICP-BRASIL



MUNICÍPIO DE VARZEDO

Orçamento Programa - Exercício de 2017

RECEITAS SEGUNDO AS CATEGORIAS ECONOMICAS

Anexo 02
Page 2

Lei: 12, Data: 12/06/2015

Código	Especificação	F.R.-C.A.	Desdobramento	SubCategoria Fonte	Categoria Econômica
1721.01.02.00	COTA-PARTE DO FUNDO DE PARTICIPAÇÃO DOS MUNICÍPIOS	0.1.00.000.000	8.000.000,00		
1721.01.04.00	FPM- FUNDO DE PARTICIPAÇÃO DOS MUNICÍPIOS- COTA JULHO 1%	0.1.00.000.000	394.000,00		
1721.01.05.00	COTA-PARTE DO IMPOSTO SOBRE A PROPRIEDADE TERRITORIAL RURAL	0.1.00.000.000	5.000,00		
1721.22.00.00	TRANSFERÊNCIA DA COMPENSAÇÃO FINANCEIRA PELA EXPLORAÇÃO DE R		109.000,00		
1721.22.30.00	COTA-PARTE ROYALTIES - COMPENSAÇÃO FINANCEIRA PELA PRODUÇÃO	0.1.42.042.320	16.000,00		
1721.22.70.00	COTA-PARTE DO FUNDO ESPECIAL DO PETRÓLEO - FEP	0.1.42.042.320	93.000,00		
1721.33.00.00	TRANSFERÊNCIA DE RECURSOS DO SISTEMA ÚNICO DE SAÚDE - SUS -		1.808.000,00		
1721.33.51.00	BLOCO DE ASSISTÊNCIA FARMACÊUTICA	0.1.14.014.050	64.000,00		
1721.33.52.00	BLOCO DE ATENÇÃO BÁSICA	0.1.14.014.051	1.510.000,00		
1721.33.54.00	BLOCO MÉDIA E ALTA COMPLEXIDADE AMBULATORIAL E HOSPITALAR	0.1.14.014.054	172.000,00		
1721.33.55.00	BLOCO DE VIGILÂNCIA EM SAÚDE	0.1.14.014.052	62.000,00		
1721.34.00.00	TRANSFERÊNCIAS DE RECURSOS DO FUNDO NACIONAL DE ASSISTÊNCIA		159.000,00		
1721.34.04.00	BPC NA ESCOLA	0.1.29.029.256	2.000,00		
1721.35.00.00	TRANSFERÊNCIAS DE RECURSOS DO FUNDO NACIONAL DO DESENVOLVIME		518.000,00		
1721.35.01.00	TRANSFERÊNCIAS DO SALÁRIO-EDUCAÇÃO		232.000,00		
1721.35.02.00	TRANSFERÊNCIAS DIRETAS DO FNDE REFERENTES AO PROGRAMA DINHEI	0.1.15.015.121	4.000,00		
1721.35.03.00	TRANSFERÊNCIAS DIRETAS DO FNDE REFERENTES AO PROGRAMA NACION	0.1.15.015.122	121.000,00		
1721.35.04.00	TRANSFERÊNCIAS DIRETAS DO FNDE REFERENTES AO PROGRAMA NACION	0.1.15.015.123	139.000,00		
1721.35.05.00	BRASIL CARINHOSO- APOIO AS CRECHES	0.1.15.015.127	22.000,00		
1721.36.00.00	TRANSFERÊNCIA FINANCEIRA DO ICMS - DESONERAÇÃO - L.C. N 87/9	0.1.00.000.000	10.000,00		
1721.99.00.00	OUTRAS TRANSFERÊNCIAS DA UNIÃO		10.000,00		
1721.99.02.00	FEX- AUXÍLIO FINANCEIRO PARA FOMENTO EXPORTAÇÕES	0.1.00.000.000	10.000,00		
1722.00.00.00	TRANSFERÊNCIAS DOS ESTADOS		2.671.000,00		
1722.01.00.00	PARTICIPAÇÃO NA RECEITA DOS ESTADOS		2.326.000,00		
1722.01.01.00	COTA-PARTE DO ICMS	0.1.00.000.000	2.160.000,00		
1722.01.02.00	COTA-PARTE DO IPVA	0.1.00.000.000	130.000,00		
1722.01.04.00	COTA-PARTE DO IPI SOBRE EXPORTAÇÃO.	0.1.00.000.000	23.000,00		
1722.01.13.00	COTA-PARTE DA CONTRIBUIÇÃO DE INTERVENÇÃO NO DOMÍNIO ECONÔMICO	0.1.16.016.360	13.000,00		
1722.33.00.00	TRANSFERÊNCIA DE RECURSOS DO ESTADO PARA PROGRAMAS DE SAÚDE		275.000,00		
1722.33.01.00	PROGRAMA DE SAÚDE DA FAMÍLIA- PSF	0.1.14.014.051	229.000,00		
1722.33.02.00	SAMU- ESTADUAL	0.1.14.014.054	46.000,00		
1722.99.00.00	OUTRAS TRANSFERÊNCIAS DOS ESTADOS		70.000,00		
1722.99.01.00	FUNDO DE INVESTIMENTO ECONÔMICO E SOCIAL- FIES	0.1.30.030.310	5.000,00		
1722.99.02.00	FCBA- FUNDO DE CULTURA DA BAHIA	0.1.10.010.049	3.000,00		
1722.99.03.00	PETE ESTADO	8.1.22.022.241	20.000,00		
1722.99.04.00	SERVIÇO DE CONVIVÊNCIA E FORTALECIMENTO DE VÍNCULOS	0.1.28.028.248	10.000,00		
1722.99.05.00	PBF- PISO BÁSICO FIXO- CRAS	0.1.28.028.248	10.000,00		
1722.99.06.00	BENEFÍCIO EVENTUAL	0.1.28.028.249	6.000,00		
1722.99.07.00	PISO BÁSICO VARIÁVEL II- CRIANÇA E OU IDOSO	0.1.28.028.248	6.000,00		
1722.99.99.00	DEMAIS TRANSFERÊNCIAS DOS ESTADOS	0.1.00.000.000	10.000,00		
1724.00.00.00	T RANSFERÊNCIAS M ULTIGOVERNAMENTAIS		5.200.000,00		
1724.01.00.00	TRANSFERÊNCIAS DE RECURSOS DO FUNDO DE MANUTENÇÃO E DESENVOL		3.660.000,00		
1724.01.01.00	TRANSF. DE REC.- FUNDEB 60%	0.1.18.018.046	2.200.000,00		
1724.01.02.00	TRANSF. DE REC.- FUNDEB 40%	0.1.19.019.047	1.460.000,00		
1724.02.00.00	TRANSF DE RECURSOS DA COMPLEMENTAÇÃO DA UNIÃO AO FUNDO DE MA		1.540.000,00		
1724.02.01.00	TRANSF. DE REC. COMPLEMENTAÇÃO- FUNDEB 60%	0.1.18.018.046	920.000,00		
1724.02.02.00	TRANSF. DE REC. COMPLEMENTAÇÃO- FUNDEB 40%	0.1.19.019.047	620.000,00		
1750.00.00.00	TRANSFERÊNCIAS DE PESSOAS			51.000,00	
1750.01.00.00	TRANSFERÊNCIAS DE PESSOAS- FMDCA/FIA	0.1.00.000.000	51.000,00		
1900.00.00.00	OUTRAS RECEITAS CORRENTES			105.000,00	
1910.00.00.00	MULTAS E JUROS DE MORA			40.000,00	
1919.00.00.00	MULTAS DE OUTRAS ORIGENS		40.000,00		
1919.48.00.00	MULTAS APLICADAS PELOS TRIBUNAIS DE CONTAS	0.1.00.000.000	40.000,00		
1920.00.00.00	INDENIZAÇÕES E RESTITUIÇÕES			51.000,00	
1921.00.00.00	INDENIZAÇÕES		3.000,00		



MUNICÍPIO DE VARZEDO

Anexo 02
Page 3

Orçamento Programa - Exercício de 2017

RECEITAS SEGUNDO AS CATEGORIAS ECONOMICAS

Lei: 12, Data: 12/06/2015

Código	Especificação	F.R.-C.A.	Desdobramento	SubCategoria Fonte	Categoria Econômica
1921.99.00.00	OUTRAS INDENIZAÇÕES	0.1.00.000.000	3.000,00		
1922.00.00.00	RESTITUIÇÕES		48.000,00		
1922.99.00.00	OUTRAS RESTITUIÇÕES		48.000,00		
1922.99.99.00	OUTRAS RESTITUIÇÕES		48.000,00		
1930.00.00.00	RECEITA DA DÍVIDA ATIVA			9.000,00	
1931.00.00.00	RECEITA DA DÍVIDA ATIVA TRIBUTÁRIA		8.000,00		
1931.11.00.00	RECEITA DA DÍVIDA ATIVA DO IMPOSTO SOBRE A PROPRIEDADE PREDIAL	0.1.00.000.000	8.000,00		
1932.00.00.00	RECEITA DA DÍVIDA ATIVA NÃO TRIBUTÁRIA		1.000,00		
1932.99.00.00	RECEITA DA DÍVIDA ATIVA NÃO TRIBUTÁRIA DE OUTRAS RECEITAS		1.000,00		
1932.99.01.00	RECEITA DA DÍVIDA ATIVA NÃO-TRIBUTÁRIA DE OUTRAS RECEITAS	0.1.00.000.000	1.000,00		
1990.00.00.00	RECEITAS DIVERSAS			5.000,00	
1990.99.00.00	OUTRAS RECEITAS	0.1.00.000.000	5.000,00		
2000.00.00.00	RECEITAS DE CAPITAL				3.385.000,00
2100.00.00.00	OPERAÇÕES DE CRÉDITO			10.000,00	
2110.00.00.00	OPERAÇÕES DE CRÉDITO INTERNAS			10.000,00	
2119.00.00.00	OUTRAS OPERAÇÕES DE CRÉDITO INTERNAS		10.000,00		
2119.00.00.00	OUTRAS OPERAÇÕES DE CRÉDITO INTERNAS	0.1.90.090.340	10.000,00		
2200.00.00.00	ALIENAÇÃO DE BENS			10.000,00	
2210.00.00.00	ALIENAÇÃO DE BENS MÓVEIS			10.000,00	
2210.00.00.00	ALIENAÇÃO DE BENS MÓVEIS	0.1.92.092.350	10.000,00		
2400.00.00.00	TRANSFERÊNCIAS DE CAPITAL			3.365.000,00	
2420.00.00.00	TRANSFERÊNCIAS INTERGOVERNAMENTAIS			512.000,00	
2421.00.00.00	TRANSFERÊNCIAS DA UNIÃO		512.000,00		
2421.01.00.00	TRANSFERÊNCIAS DE RECURSOS DO SISTEMA ÚNICO DE SAÚDE - SUS		112.000,00		
2421.01.01.00	CONVÊNIO FNS- EQUIPAMENTOS	0.1.14.014.055	102.000,00		
2421.01.02.00	QUALIFAR SUS- INVESTIMENTOS	0.1.14.014.055	10.000,00		
2421.02.00.00	TRANSFERÊNCIAS DE RECURSOS DESTINADOS A PROGRAMAS DE EDUCAÇÃO		400.000,00		
2421.02.01.00	FNDE - CONSTRUÇÃO DE QUADRAS	0.1.15.015.129	400.000,00		
2470.00.00.00	TRANSFERÊNCIAS DE CONVÊNIOS			2.853.000,00	
2471.00.00.00	TRANSFERÊNCIA DE CONVÊNIOS DA UNIÃO E DE SUAS ENTIDADES		2.643.000,00		
2471.01.00.00	TRANSFERÊNCIAS DE CONVÊNIO DA UNIÃO PARA O SISTEMA ÚNICO DE SAÚDE		443.000,00		
2471.01.02.00	TRANSFERÊNCIAS DE CONVÊNIO DA UNIÃO PARA O SUS	9.1.23.023.243	35.000,00		
2471.01.04.00	CONVÊNIO UBS	0.1.14.014.055	408.000,00		
2471.99.00.00	OUTRAS TRANSFERÊNCIAS DE CONVÊNIOS DA UNIÃO		2.200.000,00		
2471.99.01.00	CONVÊNIO MINIST. ESPORTE (ESTÁDIO)	9.1.24.024.245	1.500.000,00		
2471.99.02.00	CONVÊNIO MINIST. ESPORTE (QUADRAS)	9.1.24.024.245	100.000,00		
2471.99.03.00	CONVÊNIO MINISTÉRIO CIDADE (PRAÇA)	9.1.24.024.245	260.000,00		
2471.99.05.00	CONVÊNIO MINIST. CIDADE (PAVIMENTAÇÃO)	9.1.24.024.245	300.000,00		
2471.99.99.00	OUTRAS TRANSFERÊNCIAS DE CONVÊNIO DA UNIÃO	9.1.24.024.245	40.000,00		
2472.00.00.00	TRANSFERÊNCIAS DE CONVÊNIOS DOS ESTADOS E DO DISTRITO FEDERAL		210.000,00		
2472.99.00.00	OUTRAS TRANSFERÊNCIAS DE CONVÊNIO DOS ESTADOS		210.000,00		
2472.99.01.00	BAHIA TURSA	8.1.24.024.245	30.000,00		
2472.99.02.00	CONDER - PAVIMENTAÇÃO	8.1.24.024.245	20.000,00		
2472.99.03.00	CONDER - REFORMA DE PRAÇA	8.1.24.024.245	100.000,00		
2472.99.04.00	SUDES - CONSTRUÇÃO DE QUADRAS	8.1.24.024.245	50.000,00		
2472.99.99.00	OUTRAS TRANSFERÊNCIAS DE CONVÊNIO DOS ESTADOS	8.1.24.024.245	10.000,00		
9000.00.00.00	DEDUÇÃO DA RECEITA CORRENTE				-2.049.000,00
9700.00.00.00	DEDUÇÕES P/ FORMAÇÃO DO FUNDEF			-2.049.000,00	
9721.01.00.00	Dedução das Receitas de Transferências da União		-1.601.000,00		
9721.01.02.00	DEDUÇÃO DE RECEITA PARA FORMAÇÃO DO FUNDEF - FPM	0.1.00.000.000	-1.600.000,00		
9721.01.05.00	DEDUÇÕES DO FUNDEF	0.1.00.000.000	-1.000,00		
9721.36.00.00	DEDUÇÃO DE RECEITA PARA FORMAÇÃO DO FUNDEF - ICMS DESONERADA	0.1.00.000.000	-2.000,00		
9722.01.00.00	Dedução das Receitas de Transferência dos Estados		-446.000,00		
9722.01.01.00	DEDUÇÃO DE RECEITA PARA FORMAÇÃO DO FUNDEF - ICMS	0.1.00.000.000	-420.000,00		
9722.01.02.00	DEDUÇÃO DE RECEITA PARA FORMAÇÃO DO FUNDEF - IPVA	0.1.00.000.000	-26.000,00		
Total das Receitas (exceto Intra-Orçamentárias)					21.026.000,00



MUNICÍPIO DE VARZEDO

Orçamento Programa - Exercício de 2017

RECEITAS SEGUNDO AS CATEGORIAS ECONOMICAS

Anexo 02
Page 4

Lei: 12, Data: 12/06/2015

Código	Especificação	F.R.-C.A.	Desdobramento	SubCategoria Fonte	Categoria Econômica
--------	---------------	-----------	---------------	-----------------------	------------------------

Total Geral das Receitas	21.026.000,00
--------------------------	---------------



MUNICÍPIO DE VARZEDO

13460266/0001-69
Exercício: 2017

Lei: 12, Data: 12/06/2015
(Art.2º - § 1º da Lei 4.320/64)

CONSOLIDADO

1 of 1

DEMONSTRATIVO GERAL DA RECEITA POR FONTES E DAS DESPESAS POR FUNÇÕES DO GOVERNO

RECEITA			DESPESA		
TÍTULOS	Saldo R\$	Saldo R\$	TÍTULOS	Saldo R\$	Saldo R\$
RECEITAS CORRENTES		19.690.000,00	Legislativa		792.400,00
RECEITA TRIBUTÁRIA	490.000,00		Administração		1.557.000,00
RECEITA PATRIMONIAL	160.000,00		Assistência Social		670.000,00
TRANSFERÊNCIAS CORRENTES	18.935.000,00		Saúde		4.329.000,00
OUTRAS RECEITAS CORRENTES	105.000,00		Educação		6.365.000,00
DEDUÇÕES P/ FORMAÇÃO DO FUNDEF	-2.049.000,00		Cultura		1.426.200,00
RECEITAS DE CAPITAL		3.385.000,00	Urbanismo		3.022.000,00
OPERAÇÕES DE CRÉDITO	10.000,00		Habitação		186.000,00
ALIENAÇÃO DE BENS	10.000,00		Saneamento		21.400,00
TRANSFERÊNCIAS DE CAPITAL	3.365.000,00		Gestão Ambiental		151.000,00
DEDUÇÃO DA RECEITA CORRENTE		-2.049.000,00	Desporto e Lazer		1.701.000,00
DEDUÇÃO DA RECEITA CORRENTE	-2.049.000,00		Encargos Especiais		628.000,00
			Reserva de Contingência		177.000,00
TOTAL		21.026.000,00	TOTAL		21.026.000,00



MUNICÍPIO DE VARZEDO

Orcamentario

NATUREZA DA DESPESA - CONSOLIDAÇÃO GERAL

Orçamento Programa - Exercício de 2017

Anexo 02

Page 1

Lei: 12, Data: 12/06/2015

Código	Especificação	Elemento	Modalidade	Grupo	Categoria Econômica
30.00.00	DESPESAS CORRENTES				16.548.300,00
31.00.00	PESSOAL E ENCARGOS SOCIAIS			10.148.600,00	
31.90.00	APLICAÇÕES DIRETAS		10.148.600,00		
31.90.04	CONTRATAÇÃO POR TEMPO DETERMINADO	584.700,00			
31.90.11	VENCIMENTOS E VANTAGENS FIXAS - PESSOAL CIVIL	7.793.000,00			
31.90.13	OBRIGAÇÕES PATRONAIS	1.709.900,00			
31.90.91	SENTENÇAS JUDICIAIS	10.000,00			
31.90.92	DESPESAS DE EXERCÍCIOS ANTERIORES	1.000,00			
31.90.94	INDENIZAÇÕES E RESTITUIÇÕES TRABALHISTAS	50.000,00			
32.00.00	JUROS E ENCARGOS DA DÍVIDA			35.000,00	
32.90.00	APLICAÇÕES DIRETAS		35.000,00		
32.90.21	JUROS SOBRE A DÍVIDA POR CONTRATO	35.000,00			
33.00.00	OUTRAS DESPESAS CORRENTES			6.364.700,00	
33.90.00	APLICAÇÕES DIRETAS		6.364.700,00		
33.90.14	DIÁRIAS - PESSOAL CIVIL	110.000,00			
33.90.18	AUXÍLIO FINANCEIRO A ESTUDANTES	50.000,00			
33.90.30	MATERIAL DE CONSUMO	1.644.800,00			
33.90.31	PREMIAÇÕES CULTURAIS, ARTÍSTICAS, CIENTÍFICAS, DESPORTIVAS E	4.000,00			
33.90.32	MATERIAL, BEM OU SERVIÇO PARA DISTRIBUIÇÃO GRATUITA	83.000,00			
33.90.33	PASSAGENS E DESPESAS COM LOCOMOÇÃO	7.000,00			
33.90.35	SERVIÇOS DE CONSULTORIA	32.000,00			
33.90.36	OUTROS SERVIÇOS DE TERCEIROS - PESSOA FÍSICA	863.000,00			
33.90.39	OUTROS SERVIÇOS DE TERCEIROS - PESSOA JURÍDICA	3.294.900,00			
33.90.46	AUXÍLIO ALIMENTAÇÃO	45.000,00			
33.90.47	OBRIGAÇÕES TRIBUTÁRIAS E CONTRIBUTIVAS	211.000,00			
33.90.48	OUTROS AUXÍLIOS FINANCEIROS A PESSOA FÍSICA	2.000,00			
33.90.91	SENTENÇAS JUDICIAIS	10.000,00			
33.90.92	DESPESAS DE EXERCÍCIOS ANTERIORES	8.000,00			
40.00.00	DESPESAS DE CAPITAL				4.300.700,00
44.00.00	INVESTIMENTOS			3.938.700,00	
44.90.00	APLICAÇÕES DIRETAS		3.938.700,00		
44.90.51	OBRAS E INSTALAÇÕES	3.561.000,00			
44.90.52	EQUIPAMENTOS E MATERIAL PERMANENTE	362.700,00			
44.90.61	AQUISIÇÃO DE IMÓVEIS	15.000,00			
46.00.00	AMORTIZAÇÃO DA DÍVIDA			362.000,00	
46.90.00	APLICAÇÕES DIRETAS		362.000,00		
46.90.71	PRINCIPAL DA DÍVIDA CONTRATUAL RESGATADA	362.000,00			
90.00.00	RESERVA DE CONTINGÊNCIA				177.000,00
99.00.00	RESERVA DE CONTINGÊNCIA			177.000,00	
99.99.00	Reserva de Contingência		177.000,00		
99.99.99	RESERVA DE CONTINGÊNCIA	177.000,00			
TOTAL					21.026.000,00



MUNICÍPIO DE VARZEDO

Orçamento Programa - Exercício de 2017
Anexo 02
Page 1

NATUREZA DA DESPESA POR ORGÃO

Lei: 12, Data: 12/06/2015

Código	Especificação	F.R.-C.A.	Elemento	Modalidade	Grupo	Categoria Econômica
PODER	01 PODER LEGISLATIVO					
ORGÃO	01 CÂMARA MUNICIPAL					
3.0.00.00	DESPESAS CORRENTES					739.400,00
3.1.00.00	PESSOAL E ENCARGOS SOCIAIS				512.400,00	
3.1.90.00	APLICAÇÕES DIRETAS			512.400,00		
3.1.90.11	VENCIMENTOS E VANTAGENS FIXAS - PESSOAL CIVIL	0.1.00.000.000	420.000,00			
3.1.90.13	OBRIGAÇÕES PATRONAIS	0.1.00.000.000	92.400,00			
3.3.00.00	OUTRAS DESPESAS CORRENTES				227.000,00	
3.3.90.00	APLICAÇÕES DIRETAS			227.000,00		
3.3.90.14	DIÁRIAS - PESSOAL CIVIL	0.1.00.000.000	20.000,00			
3.3.90.30	MATERIAL DE CONSUMO	0.1.00.000.000	10.000,00			
3.3.90.35	SERVIÇOS DE CONSULTORIA	0.1.00.000.000	22.000,00			
3.3.90.36	OUTROS SERVIÇOS DE TERCEIROS - PESSOA FÍSICA	0.1.00.000.000	60.000,00			
3.3.90.39	OUTROS SERVIÇOS DE TERCEIROS - PESSOA JURÍDICA	0.1.00.000.000	115.000,00			
4.0.00.00	DESPESAS DE CAPITAL					53.000,00
4.4.00.00	INVESTIMENTOS				53.000,00	
4.4.90.00	APLICAÇÕES DIRETAS			53.000,00		
4.4.90.51	OBRAS E INSTALAÇÕES	0.1.00.000.000	42.000,00			
4.4.90.52	EQUIPAMENTOS E MATERIAL PERMANENTE	0.1.00.000.000	11.000,00			
TOTAL						792.400,00



MUNICÍPIO DE VARZEDO

Orçamento Programa - Exercício de 2017

Anexo 02

Page 2

NATUREZA DA DESPESA POR ORGÃO

Lei: 12, Data: 12/06/2015

Código	Especificação	F.R.-C.A.	Elemento	Modalidade	Grupo	Categoria Econômica
PODER	02 PODER EXECUTIVO					
ORGÃO	02 SECRETARIA DE ADMINISTRAÇÃO, FINANÇAS E PLANEJAMENTO					
3.0.00.00	DESPESAS CORRENTES					1.793.000,00
3.1.00.00	PESSOAL E ENCARGOS SOCIAIS				793.000,00	
3.1.90.00	APLICAÇÕES DIRETAS			793.000,00		
3.1.90.11	VENCIMENTOS E VANTAGENS FIXAS - PESSOAL CIVIL	0.1.00.000.000	600.000,00			
3.1.90.13	OBRIGAÇÕES PATRONAIS	0.1.00.000.000	132.000,00			
3.1.90.91	SENTENÇAS JUDICIAIS	0.1.00.000.000	10.000,00			
3.1.90.92	DESPESAS DE EXERCÍCIOS ANTERIORES	0.1.00.000.000	1.000,00			
3.1.90.94	INDENIZAÇÕES E RESTITUIÇÕES TRABALHISTAS	0.1.00.000.000	50.000,00			
3.2.00.00	JUROS E ENCARGOS DA DÍVIDA				35.000,00	
3.2.90.00	APLICAÇÕES DIRETAS			35.000,00		
3.2.90.21	JUROS SOBRE A DÍVIDA POR CONTRATO	0.1.00.000.000	35.000,00			
3.3.00.00	OUTRAS DESPESAS CORRENTES				965.000,00	
3.3.90.00	APLICAÇÕES DIRETAS			965.000,00		
3.3.90.14	DIÁRIAS - PESSOAL CIVIL	0.1.00.000.000	33.000,00			
3.3.90.30	MATERIAL DE CONSUMO	0.1.00.000.000	100.000,00			
3.3.90.35	SERVIÇOS DE CONSULTORIA	0.1.00.000.000	10.000,00			
3.3.90.36	OUTROS SERVIÇOS DE TERCEIROS - PESSOA FÍSICA	0.1.00.000.000	100.000,00			
3.3.90.39	OUTROS SERVIÇOS DE TERCEIROS - PESSOA JURÍDICA	0.1.00.000.000	500.000,00			
3.3.90.47	OBRIGAÇÕES TRIBUTÁRIAS E CONTRIBUTIVAS	0.1.00.000.000	208.000,00			
3.3.90.47	OBRIGAÇÕES TRIBUTÁRIAS E CONTRIBUTIVAS	0.1.16.016.360	1.000,00			
3.3.90.47	OBRIGAÇÕES TRIBUTÁRIAS E CONTRIBUTIVAS	0.1.42.042.320	2.000,00			
3.3.90.91	SENTENÇAS JUDICIAIS	0.1.00.000.000	10.000,00			
3.3.90.92	DESPESAS DE EXERCÍCIOS ANTERIORES	0.1.00.000.000	1.000,00			
4.0.00.00	DESPESAS DE CAPITAL					392.000,00
4.4.00.00	INVESTIMENTOS				30.000,00	
4.4.90.00	APLICAÇÕES DIRETAS			30.000,00		
4.4.90.51	OBRAS E INSTALAÇÕES	0.1.00.000.000	5.000,00			
4.4.90.52	EQUIPAMENTOS E MATERIAL PERMANENTE	0.1.00.000.000	10.000,00			
4.4.90.52	EQUIPAMENTOS E MATERIAL PERMANENTE	0.1.92.092.350	10.000,00			
4.4.90.61	AQUISIÇÃO DE IMÓVEIS	0.1.00.000.000	5.000,00			
4.6.00.00	AMORTIZAÇÃO DA DÍVIDA				362.000,00	
4.6.90.00	APLICAÇÕES DIRETAS			362.000,00		
4.6.90.71	PRINCIPAL DA DÍVIDA CONTRATUAL RESGATADA	0.1.00.000.000	362.000,00			
9.0.00.00	RESERVA DE CONTINGÊNCIA					177.000,00
9.9.00.00	RESERVA DE CONTINGENCIA				177.000,00	
9.9.99.00	Reserva de Contingência			177.000,00		
9.9.99.99	RESERVA DE CONTINGÊNCIA	0.1.00.000.000	177.000,00			
T O T A L						2.362.000,00



MUNICÍPIO DE VARZEDO

Orçamento Programa - Exercício de 2017
Anexo 02
Page 3

NATUREZA DA DESPESA POR ORGÃO

Lei: 12, Data: 12/06/2015

PODER						
ORGÃO						
02 PODER EXECUTIVO						
05 SECRETARIA MUNICIPAL DE EDUCAÇÃO, ESPORTE, CULTURA E LAZER						
Código	Especificação	F.R.-C.A.	Elemento	Modalidade	Grupo	Categoria Econômica
3.0.00.00	DESPESAS CORRENTES					7.299.200,00
3.1.00.00	PESSOAL E ENCARGOS SOCIAIS				5.236.200,00	
3.1.90.00	APLICAÇÕES DIRETAS			5.236.200,00		
3.1.90.04	CONTRATAÇÃO POR TEMPO DETERMINADO	0.1.15.015.127	3.700,00			
3.1.90.11	VENCIMENTOS E VANTAGENS FIXAS - PESSOAL CIVIL	0.1.00.000.000	10.000,00			
3.1.90.11	VENCIMENTOS E VANTAGENS FIXAS - PESSOAL CIVIL	0.1.15.015.127	15.000,00			
3.1.90.11	VENCIMENTOS E VANTAGENS FIXAS - PESSOAL CIVIL	0.1.18.018.046	2.565.000,00			
3.1.90.11	VENCIMENTOS E VANTAGENS FIXAS - PESSOAL CIVIL	0.1.19.019.047	1.200.000,00			
3.1.90.11	VENCIMENTOS E VANTAGENS FIXAS - PESSOAL CIVIL	7.1.01.001.025	500.000,00			
3.1.90.13	OBRIGAÇÕES PATRONAIS	0.1.00.000.000	2.200,00			
3.1.90.13	OBRIGAÇÕES PATRONAIS	0.1.15.015.127	3.300,00			
3.1.90.13	OBRIGAÇÕES PATRONAIS	0.1.18.018.046	563.000,00			
3.1.90.13	OBRIGAÇÕES PATRONAIS	0.1.19.019.047	264.000,00			
3.1.90.13	OBRIGAÇÕES PATRONAIS	7.1.01.001.025	110.000,00			
3.3.00.00	OUTRAS DESPESAS CORRENTES				2.063.000,00	
3.3.90.00	APLICAÇÕES DIRETAS			2.063.000,00		
3.3.90.14	DIÁRIAS - PESSOAL CIVIL	0.1.00.000.000	2.000,00			
3.3.90.14	DIÁRIAS - PESSOAL CIVIL	7.1.01.001.025	12.000,00			
3.3.90.18	AUXÍLIO FINANCEIRO A ESTUDANTES	0.1.00.000.000	50.000,00			
3.3.90.30	MATERIAL DE CONSUMO	0.1.00.000.000	119.000,00			
3.3.90.30	MATERIAL DE CONSUMO	0.1.04.004.048	45.000,00			
3.3.90.30	MATERIAL DE CONSUMO	0.1.15.015.121	3.000,00			
3.3.90.30	MATERIAL DE CONSUMO	0.1.15.015.122	121.000,00			
3.3.90.30	MATERIAL DE CONSUMO	0.1.19.019.047	318.000,00			
3.3.90.30	MATERIAL DE CONSUMO	0.1.22.022.241	10.000,00			
3.3.90.30	MATERIAL DE CONSUMO	7.1.01.001.025	16.000,00			
3.3.90.30	MATERIAL DE CONSUMO	7.1.02.001.025	60.000,00			
3.3.90.31	PREMIAÇÕES CULTURAIS, ARTÍSTICAS, CIENTÍFICAS, DESP	0.1.00.000.000	2.000,00			
3.3.90.36	OUTROS SERVIÇOS DE TERCEIROS - PESSOA FÍSICA	0.1.00.000.000	12.000,00			
3.3.90.36	OUTROS SERVIÇOS DE TERCEIROS - PESSOA FÍSICA	0.1.01.001.025	2.000,00			
3.3.90.36	OUTROS SERVIÇOS DE TERCEIROS - PESSOA FÍSICA	0.1.04.004.048	30.000,00			
3.3.90.36	OUTROS SERVIÇOS DE TERCEIROS - PESSOA FÍSICA	0.1.15.015.125	4.000,00			
3.3.90.36	OUTROS SERVIÇOS DE TERCEIROS - PESSOA FÍSICA	0.1.19.019.047	38.000,00			
3.3.90.36	OUTROS SERVIÇOS DE TERCEIROS - PESSOA FÍSICA	7.1.01.001.025	46.000,00			
3.3.90.39	OUTROS SERVIÇOS DE TERCEIROS - PESSOA JURÍDICA	0.1.00.000.000	314.000,00			
3.3.90.39	OUTROS SERVIÇOS DE TERCEIROS - PESSOA JURÍDICA	0.1.04.004.048	148.000,00			
3.3.90.39	OUTROS SERVIÇOS DE TERCEIROS - PESSOA JURÍDICA	0.1.10.010.049	4.000,00			
3.3.90.39	OUTROS SERVIÇOS DE TERCEIROS - PESSOA JURÍDICA	0.1.15.015.123	139.000,00			
3.3.90.39	OUTROS SERVIÇOS DE TERCEIROS - PESSOA JURÍDICA	0.1.19.019.047	195.000,00			



MUNICÍPIO DE VARZEDO

Orçamento Programa - Exercício de 2017
Anexo 02
Page 4

NATUREZA DA DESPESA POR ORGÃO

Lei: 12, Data: 12/06/2015

Código	Especificação	F.R.-C.A.	Elemento	Modalidade	Grupo	Categoria Econômica
PODER	02 PODER EXECUTIVO					
ORGÃO	05 SECRETARIA MUNICIPAL DE EDUCAÇÃO, ESPORTE, CULTURA E LAZER					
3.3.90.39	OUTROS SERVIÇOS DE TERCEIROS - PESSOA JURIDICA	0.1.22.022.241	10.000,00			
3.3.90.39	OUTROS SERVIÇOS DE TERCEIROS - PESSOA JURIDICA	7.1.01.001.025	331.000,00			
3.3.90.39	OUTROS SERVIÇOS DE TERCEIROS - PESSOA JURIDICA	8.1.24.024.245	30.000,00			
3.3.90.92	DESPESAS DE EXERCÍCIOS ANTERIORES	7.1.01.001.025	2.000,00			
4.0.00.00	DESPESAS DE CAPITAL					692.000,00
4.4.00.00	INVESTIMENTOS				692.000,00	
4.4.90.00	APLICAÇÕES DIRETAS			692.000,00		
4.4.90.51	OBRAS E INSTALAÇÕES	0.1.00.000.000	13.000,00			
4.4.90.51	OBRAS E INSTALAÇÕES	0.1.15.015.129	400.000,00			
4.4.90.51	OBRAS E INSTALAÇÕES	0.1.19.019.047	5.000,00			
4.4.90.51	OBRAS E INSTALAÇÕES	0.1.24.024.245	25.000,00			
4.4.90.51	OBRAS E INSTALAÇÕES	7.1.01.001.025	2.000,00			
4.4.90.51	OBRAS E INSTALAÇÕES	8.1.24.024.245	50.000,00			
4.4.90.51	OBRAS E INSTALAÇÕES	9.1.24.024.245	110.000,00			
4.4.90.52	EQUIPAMENTOS E MATERIAL PERMANENTE	0.1.00.000.000	1.000,00			
4.4.90.52	EQUIPAMENTOS E MATERIAL PERMANENTE	0.1.04.004.048	10.000,00			
4.4.90.52	EQUIPAMENTOS E MATERIAL PERMANENTE	0.1.15.015.121	1.000,00			
4.4.90.52	EQUIPAMENTOS E MATERIAL PERMANENTE	0.1.19.019.047	62.000,00			
4.4.90.52	EQUIPAMENTOS E MATERIAL PERMANENTE	7.1.01.001.025	13.000,00			
T O T A L						7.991.200,00



MUNICÍPIO DE VARZEDO

Orçamento Programa - Exercício de 2017

Anexo 02

Page 5

NATUREZA DA DESPESA POR ORGÃO

Lei: 12, Data: 12/06/2015

Código	Especificação	F.R.-C.A.	Elemento	Modalidade	Grupo	Categoria Econômica
PODER	02 PODER EXECUTIVO					
ORGÃO	06 FUNDO MUNICIPAL DE SAÚDE					
3.0.00.00	DESPESAS CORRENTES					3.703.300,00
3.1.00.00	PESSOAL E ENCARGOS SOCIAIS				2.529.000,00	
3.1.90.00	APLICAÇÕES DIRETAS			2.529.000,00		
3.1.90.04	CONTRATAÇÃO POR TEMPO DETERMINADO	0.1.14.014.050	25.000,00			
3.1.90.04	CONTRATAÇÃO POR TEMPO DETERMINADO	0.1.14.014.051	500.000,00			
3.1.90.04	CONTRATAÇÃO POR TEMPO DETERMINADO	6.1.02.002.015	50.000,00			
3.1.90.11	VENCIMENTOS E VANTAGENS FIXAS - PESSOAL CIVIL	0.1.14.014.050	1.000,00			
3.1.90.11	VENCIMENTOS E VANTAGENS FIXAS - PESSOAL CIVIL	0.1.14.014.051	800.000,00			
3.1.90.11	VENCIMENTOS E VANTAGENS FIXAS - PESSOAL CIVIL	0.1.14.014.052	35.000,00			
3.1.90.11	VENCIMENTOS E VANTAGENS FIXAS - PESSOAL CIVIL	0.1.14.014.054	165.000,00			
3.1.90.11	VENCIMENTOS E VANTAGENS FIXAS - PESSOAL CIVIL	6.1.02.002.015	600.000,00			
3.1.90.13	OBRIGAÇÕES PATRONAIS	0.1.14.014.050	1.000,00			
3.1.90.13	OBRIGAÇÕES PATRONAIS	0.1.14.014.051	176.000,00			
3.1.90.13	OBRIGAÇÕES PATRONAIS	0.1.14.014.052	7.700,00			
3.1.90.13	OBRIGAÇÕES PATRONAIS	0.1.14.014.054	36.300,00			
3.1.90.13	OBRIGAÇÕES PATRONAIS	6.1.02.002.015	132.000,00			
3.3.00.00	OUTRAS DESPESAS CORRENTES				1.174.300,00	
3.3.90.00	APLICAÇÕES DIRETAS			1.174.300,00		
3.3.90.14	DIÁRIAS - PESSOAL CIVIL	6.1.02.002.015	26.000,00			
3.3.90.30	MATERIAL DE CONSUMO	0.1.14.014.050	20.000,00			
3.3.90.30	MATERIAL DE CONSUMO	0.1.14.014.051	80.000,00			
3.3.90.30	MATERIAL DE CONSUMO	0.1.14.014.052	5.000,00			
3.3.90.30	MATERIAL DE CONSUMO	0.1.14.014.054	7.000,00			
3.3.90.30	MATERIAL DE CONSUMO	0.1.14.014.056	10.000,00			
3.3.90.30	MATERIAL DE CONSUMO	6.1.02.002.015	243.000,00			
3.3.90.31	PREMIAÇÕES CULTURAIS, ARTÍSTICAS, CIENTÍFICAS, DESP	0.1.14.014.050	2.000,00			
3.3.90.32	MATERIAL, BEM OU SERVIÇO PARA DISTRIBUIÇÃO GRATUIT.	0.1.14.014.050	5.000,00			
3.3.90.36	OUTROS SERVIÇOS DE TERCEIROS - PESSOA FÍSICA	0.1.14.014.050	5.000,00			
3.3.90.36	OUTROS SERVIÇOS DE TERCEIROS - PESSOA FÍSICA	0.1.14.014.051	15.000,00			
3.3.90.36	OUTROS SERVIÇOS DE TERCEIROS - PESSOA FÍSICA	0.1.14.014.052	5.000,00			
3.3.90.36	OUTROS SERVIÇOS DE TERCEIROS - PESSOA FÍSICA	0.1.14.014.054	3.000,00			
3.3.90.36	OUTROS SERVIÇOS DE TERCEIROS - PESSOA FÍSICA	0.1.14.014.055	2.000,00			
3.3.90.36	OUTROS SERVIÇOS DE TERCEIROS - PESSOA FÍSICA	0.1.14.014.056	10.000,00			
3.3.90.36	OUTROS SERVIÇOS DE TERCEIROS - PESSOA FÍSICA	6.1.02.002.015	93.000,00			
3.3.90.39	OUTROS SERVIÇOS DE TERCEIROS - PESSOA JURIDICA	0.1.14.014.050	5.000,00			
3.3.90.39	OUTROS SERVIÇOS DE TERCEIROS - PESSOA JURIDICA	0.1.14.014.051	140.000,00			
3.3.90.39	OUTROS SERVIÇOS DE TERCEIROS - PESSOA JURIDICA	0.1.14.014.052	7.300,00			
3.3.90.39	OUTROS SERVIÇOS DE TERCEIROS - PESSOA JURIDICA	0.1.14.014.054	3.000,00			
3.3.90.39	OUTROS SERVIÇOS DE TERCEIROS - PESSOA JURIDICA	0.1.14.014.056	14.000,00			



MUNICÍPIO DE VARZEDO

Orçamento Programa - Exercício de 2017
Anexo 02
Page 6

NATUREZA DA DESPESA POR ORGÃO

Lei: 12, Data: 12/06/2015

Código	Especificação	F.R.-C.A.	Elemento	Modalidade	Grupo	Categoria Econômica
PODER ORGÃO	02 PODER EXECUTIVO 06 FUNDO MUNICIPAL DE SAÚDE					
3.3.90.39	OUTROS SERVIÇOS DE TERCEIROS - PESSOA JURIDICA	0.1.23.023.243	4.000,00			
3.3.90.39	OUTROS SERVIÇOS DE TERCEIROS - PESSOA JURIDICA	6.1.02.002.015	420.000,00			
3.3.90.46	AUXÍLIO ALIMENTAÇÃO	6.1.02.002.015	45.000,00			
3.3.90.48	OUTROS AUXÍLIOS FINANCEIROS A PESSOA FÍSICA	6.1.02.002.015	2.000,00			
3.3.90.92	DESPESAS DE EXERCÍCIOS ANTERIORES	6.1.02.002.015	3.000,00			
4.0.00.00	DESPESAS DE CAPITAL					625.700,00
4.4.00.00	INVESTIMENTOS				625.700,00	
4.4.90.00	APLICAÇÕES DIRETAS			625.700,00		
4.4.90.51	OBRAS E INSTALAÇÕES	0.1.14.014.055	410.000,00			
4.4.90.51	OBRAS E INSTALAÇÕES	6.1.02.002.015	17.000,00			
4.4.90.51	OBRAS E INSTALAÇÕES	9.1.23.023.243	20.000,00			
4.4.90.52	EQUIPAMENTOS E MATERIAL PERMANENTE	0.1.14.014.051	28.000,00			
4.4.90.52	EQUIPAMENTOS E MATERIAL PERMANENTE	0.1.14.014.052	2.000,00			
4.4.90.52	EQUIPAMENTOS E MATERIAL PERMANENTE	0.1.14.014.054	3.700,00			
4.4.90.52	EQUIPAMENTOS E MATERIAL PERMANENTE	0.1.14.014.055	108.000,00			
4.4.90.52	EQUIPAMENTOS E MATERIAL PERMANENTE	6.1.02.002.015	22.000,00			
4.4.90.52	EQUIPAMENTOS E MATERIAL PERMANENTE	9.1.23.023.243	15.000,00			
TOTAL						4.329.000,00



MUNICÍPIO DE VARZEDO

Orçamento Programa - Exercício de 2017
Anexo 02
Page 7

NATUREZA DA DESPESA POR ORGÃO

Lei: 12, Data: 12/06/2015

Código	Especificação	F.R.-C.A.	Elemento	Modalidade	Grupo	Categoria Econômica
PODER	02 PODER EXECUTIVO					
ORGÃO	07 FUNDO MUNICIPAL DE ASSISTÊNCIA SOCIAL- FMAS					
3.0.00.00	DESPESAS CORRENTES					663.000,00
3.1.00.00	PESSOAL E ENCARGOS SOCIAIS				346.000,00	
3.1.90.00	APLICAÇÕES DIRETAS			346.000,00		
3.1.90.04	CONTRATAÇÃO POR TEMPO DETERMINADO	0.1.00.000.005	2.000,00			
3.1.90.04	CONTRATAÇÃO POR TEMPO DETERMINADO	0.1.28.028.248	2.000,00			
3.1.90.04	CONTRATAÇÃO POR TEMPO DETERMINADO	0.1.29.029.251	2.000,00			
3.1.90.11	VENCIMENTOS E VANTAGENS FIXAS - PESSOAL CIVIL	0.1.00.000.005	232.000,00			
3.1.90.11	VENCIMENTOS E VANTAGENS FIXAS - PESSOAL CIVIL	0.1.28.028.248	10.000,00			
3.1.90.11	VENCIMENTOS E VANTAGENS FIXAS - PESSOAL CIVIL	0.1.29.029.251	40.000,00			
3.1.90.13	OBRIGAÇÕES PATRONAIS	0.1.00.000.005	47.000,00			
3.1.90.13	OBRIGAÇÕES PATRONAIS	0.1.28.028.248	2.200,00			
3.1.90.13	OBRIGAÇÕES PATRONAIS	0.1.29.029.251	8.800,00			
3.3.00.00	OUTRAS DESPESAS CORRENTES				317.000,00	
3.3.90.00	APLICAÇÕES DIRETAS			317.000,00		
3.3.90.14	DIÁRIAS - PESSOAL CIVIL	0.1.00.000.005	9.000,00			
3.3.90.14	DIÁRIAS - PESSOAL CIVIL	0.1.28.028.248	1.000,00			
3.3.90.14	DIÁRIAS - PESSOAL CIVIL	0.1.29.029.251	1.000,00			
3.3.90.14	DIÁRIAS - PESSOAL CIVIL	0.1.29.029.253	2.000,00			
3.3.90.14	DIÁRIAS - PESSOAL CIVIL	0.1.29.029.255	1.000,00			
3.3.90.30	MATERIAL DE CONSUMO	0.1.00.000.005	47.000,00			
3.3.90.30	MATERIAL DE CONSUMO	0.1.28.028.248	4.800,00			
3.3.90.30	MATERIAL DE CONSUMO	0.1.28.028.249	2.000,00			
3.3.90.30	MATERIAL DE CONSUMO	0.1.29.029.251	10.000,00			
3.3.90.30	MATERIAL DE CONSUMO	0.1.29.029.253	8.000,00			
3.3.90.32	MATERIAL, BEM OU SERVIÇO PARA DISTRIBUIÇÃO GRATUIT.	0.1.00.000.005	54.000,00			
3.3.90.32	MATERIAL, BEM OU SERVIÇO PARA DISTRIBUIÇÃO GRATUIT.	0.1.28.028.248	1.000,00			
3.3.90.32	MATERIAL, BEM OU SERVIÇO PARA DISTRIBUIÇÃO GRATUIT.	0.1.28.028.249	2.000,00			
3.3.90.32	MATERIAL, BEM OU SERVIÇO PARA DISTRIBUIÇÃO GRATUIT.	0.1.29.029.251	1.000,00			
3.3.90.33	PASSAGENS E DESPESAS COM LOCOMOÇÃO	0.1.00.000.005	5.000,00			
3.3.90.33	PASSAGENS E DESPESAS COM LOCOMOÇÃO	0.1.28.028.248	1.000,00			
3.3.90.33	PASSAGENS E DESPESAS COM LOCOMOÇÃO	0.1.29.029.251	1.000,00			
3.3.90.36	OUTROS SERVIÇOS DE TERCEIROS - PESSOA FÍSICA	0.1.00.000.000	5.000,00			
3.3.90.36	OUTROS SERVIÇOS DE TERCEIROS - PESSOA FÍSICA	0.1.00.000.005	56.000,00			
3.3.90.36	OUTROS SERVIÇOS DE TERCEIROS - PESSOA FÍSICA	0.1.28.028.248	1.000,00			
3.3.90.36	OUTROS SERVIÇOS DE TERCEIROS - PESSOA FÍSICA	0.1.28.028.249	2.000,00			
3.3.90.36	OUTROS SERVIÇOS DE TERCEIROS - PESSOA FÍSICA	0.1.29.029.251	10.000,00			
3.3.90.36	OUTROS SERVIÇOS DE TERCEIROS - PESSOA FÍSICA	0.1.29.029.253	20.000,00			
3.3.90.36	OUTROS SERVIÇOS DE TERCEIROS - PESSOA FÍSICA	0.1.29.029.256	2.000,00			
3.3.90.39	OUTROS SERVIÇOS DE TERCEIROS - PESSOA JURÍDICA	0.1.00.000.005	34.000,00			



MUNICÍPIO DE VARZEDO

Orçamento Programa - Exercício de 2017
Anexo 02
Page 8

NATUREZA DA DESPESA POR ORGÃO

Lei: 12, Data: 12/06/2015

Código	Especificação	F.R.-C.A.	Elemento	Modalidade	Grupo	Categoria Econômica
PODER	02 PODER EXECUTIVO					
ORGÃO	07 FUNDO MUNICIPAL DE ASSISTÊNCIA SOCIAL- FMAS					
3.3.90.39	OUTROS SERVIÇOS DE TERCEIROS - PESSOA JURIDICA	0.1.28.028.248	2.000,00			
3.3.90.39	OUTROS SERVIÇOS DE TERCEIROS - PESSOA JURIDICA	0.1.29.029.251	14.200,00			
3.3.90.39	OUTROS SERVIÇOS DE TERCEIROS - PESSOA JURIDICA	0.1.29.029.253	20.000,00			
4.0.00.00	DESPESAS DE CAPITAL					193.000,00
4.4.00.00	INVESTIMENTOS				193.000,00	
4.4.90.00	APLICAÇÕES DIRETAS			193.000,00		
4.4.90.51	OBRAS E INSTALAÇÕES	0.1.00.000.005	68.000,00			
4.4.90.51	OBRAS E INSTALAÇÕES	0.1.24.024.245	70.000,00			
4.4.90.51	OBRAS E INSTALAÇÕES	0.1.30.030.310	6.000,00			
4.4.90.51	OBRAS E INSTALAÇÕES	0.1.90.090.340	10.000,00			
4.4.90.52	EQUIPAMENTOS E MATERIAL PERMANENTE	0.1.00.000.005	7.000,00			
4.4.90.52	EQUIPAMENTOS E MATERIAL PERMANENTE	0.1.28.028.248	1.000,00			
4.4.90.52	EQUIPAMENTOS E MATERIAL PERMANENTE	0.1.28.028.254	2.000,00			
4.4.90.52	EQUIPAMENTOS E MATERIAL PERMANENTE	0.1.29.029.251	1.000,00			
4.4.90.52	EQUIPAMENTOS E MATERIAL PERMANENTE	0.1.29.029.253	18.000,00			
4.4.90.61	AQUISIÇÃO DE IMOVEIS	8.1.24.024.245	10.000,00			
TOTAL						856.000,00



MUNICÍPIO DE VARZEDO

Orçamento Programa - Exercício de 2017
Anexo 02
Page 9

NATUREZA DA DESPESA POR ORGÃO

Lei: 12, Data: 12/06/2015

Código	Especificação	F.R.-C.A.	Elemento	Modalidade	Grupo	Categoria Econômica
PODER	02 PODER EXECUTIVO					
ORGÃO	08 SECRETARIA DE OBRAS, TRANSPORTES E SERVIÇOS PÚBLICOS					
3.0.00.00	DESPESAS CORRENTES					2.350.400,00
3.1.00.00	PESSOAL E ENCARGOS SOCIAIS				732.000,00	
3.1.90.00	APLICAÇÕES DIRETAS			732.000,00		
3.1.90.11	VENCIMENTOS E VANTAGENS FIXAS - PESSOAL CIVIL	0.1.00.000.000	600.000,00			
3.1.90.13	OBRIGAÇÕES PATRONAIS	0.1.00.000.000	132.000,00			
3.3.00.00	OUTRAS DESPESAS CORRENTES				1.618.400,00	
3.3.90.00	APLICAÇÕES DIRETAS			1.618.400,00		
3.3.90.14	DIÁRIAS - PESSOAL CIVIL	0.1.00.000.000	3.000,00			
3.3.90.30	MATERIAL DE CONSUMO	0.1.00.000.000	404.000,00			
3.3.90.30	MATERIAL DE CONSUMO	0.1.42.042.320	2.000,00			
3.3.90.32	MATERIAL, BEM OU SERVIÇO PARA DISTRIBUIÇÃO GRATUIT.	0.1.00.000.000	20.000,00			
3.3.90.36	OUTROS SERVIÇOS DE TERCEIROS - PESSOA FÍSICA	0.1.00.000.000	232.000,00			
3.3.90.36	OUTROS SERVIÇOS DE TERCEIROS - PESSOA FÍSICA	0.1.16.016.360	13.000,00			
3.3.90.36	OUTROS SERVIÇOS DE TERCEIROS - PESSOA FÍSICA	0.1.42.042.320	97.000,00			
3.3.90.39	OUTROS SERVIÇOS DE TERCEIROS - PESSOA JURÍDICA	0.1.00.000.000	735.400,00			
3.3.90.39	OUTROS SERVIÇOS DE TERCEIROS - PESSOA JURÍDICA	0.1.24.024.245	5.000,00			
3.3.90.39	OUTROS SERVIÇOS DE TERCEIROS - PESSOA JURÍDICA	0.1.42.042.320	5.000,00			
3.3.90.39	OUTROS SERVIÇOS DE TERCEIROS - PESSOA JURÍDICA	8.1.24.024.245	100.000,00			
3.3.90.92	DESPESAS DE EXERCÍCIOS ANTERIORES	0.1.00.000.000	2.000,00			
4.0.00.00	DESPESAS DE CAPITAL					2.345.000,00
4.4.00.00	INVESTIMENTOS				2.345.000,00	
4.4.90.00	APLICAÇÕES DIRETAS			2.345.000,00		
4.4.90.51	OBRAS E INSTALAÇÕES	0.1.00.000.000	214.000,00			
4.4.90.51	OBRAS E INSTALAÇÕES	0.1.24.024.245	10.000,00			
4.4.90.51	OBRAS E INSTALAÇÕES	0.1.42.042.320	4.000,00			
4.4.90.51	OBRAS E INSTALAÇÕES	8.1.24.024.245	20.000,00			
4.4.90.51	OBRAS E INSTALAÇÕES	9.1.24.024.245	2.060.000,00			
4.4.90.52	EQUIPAMENTOS E MATERIAL PERMANENTE	0.1.00.000.000	32.000,00			
4.4.90.52	EQUIPAMENTOS E MATERIAL PERMANENTE	0.1.24.024.245	5.000,00			
TOTAL						4.695.400,00



MUNICÍPIO DE VARZEDO

NATUREZA DA DESPESA POR ORGÃO

Orçamento Programa - Exercício de 2017
Anexo 02
Page 10
Lei: 12, Data: 12/06/2015

TOTAL GERAL

21.026.000,00



MUNICÍPIO DE VARZEDO

PROGRAMA DE TRABALHO

(Inc.II, § 2º, Art.2º)

Orçamento Programa - Exercício de 2017
Anexo 06
Page 1

Lei: 12, Data: 12/06/2015

01 PODER LEGISLATIVO

01 CÂMARA MUNICIPAL

Código	Especificação	Operação Especial	Projetos	Atividades	T o t a l
01	Legislativa		47.000,00	745.400,00	792.400,00
01	031 Ação Legislativa		47.000,00	745.400,00	792.400,00
01	031 0001 FORTALECIMENTO DA AÇÃO LEGISLATIVA		47.000,00	745.400,00	792.400,00
01.031.0001.1001.0000	REFORMA E AMPLIAÇÃO DA SEDE DA CÂMARA MUNICIPAL		42.000,00		42.000,00
01.031.0001.1002.0000	AMPLIAÇÃO DA REDE INFORMATIZADA DA CÂMARA DE VEREADORES		5.000,00		5.000,00
01.031.0001.2001.0000	MANUTENÇÃO DOS SERVIÇOS ADMINISTRATIVOS DA CÂMARA DE VEREADORES			213.000,00	213.000,00
01.031.0001.2002.0000	PUBLICIDADE INSTITUCIONAL- CÂMARA DOS VEREADORES			20.000,00	20.000,00
01.031.0001.2003.0000	MANUTENÇÃO DE PESSOAL E ENCARGOS DA CÂMARA MUNICIPAL			512.400,00	512.400,00
TOTAL		0,00	47.000,00	745.400,00	792.400,00



MUNICÍPIO DE VARZEDO

PROGRAMA DE TRABALHO

(Inc.II, § 2º, Art.2º)

Orçamento Programa - Exercício de 2017

Anexo 06

Page 2

Lei: 12, Data: 12/06/2015

02 PODER EXECUTIVO

02 SECRETARIA DE ADMINISTRAÇÃO, FINANÇAS E PLANEJAMENTO

Código	Especificação	Operação Especial	Projetos	Atividades	T o t a l
04	Administração			1.557.000,00	1.557.000,00
04	122 Administração Geral			1.557.000,00	1.557.000,00
04	122 0002 GESTÃO ESTRATÉGICA E SUSTENTÁVEL- SEC. MUNIC. ADM. FINANÇAS E PLANEJAMENTO			1.557.000,00	1.557.000,00
04.122.0002.2004.0000	MANUTENÇÃO DE PESSOAL E ENCARGOS DA SECRETARIA DE ADMINISTRAÇÃO E PLANEJAMENTO			783.000,00	783.000,00
04.122.0002.2005.0000	MANUTENÇÃO DAS AÇÕES DA SEC. DE ADMINISTRAÇÃO, PLANEJAMENTO E FINANÇAS			774.000,00	774.000,00
28	Encargos Especiais			628.000,00	628.000,00
28	846 Outros Encargos Especiais			628.000,00	628.000,00
28	846 0002 GESTÃO ESTRATÉGICA E SUSTENTÁVEL- SEC. MUNIC. ADM. FINANÇAS E PLANEJAMENTO			628.000,00	628.000,00
28.846.0002.2006.0000	SERVIÇO DA DÍVIDA			417.000,00	417.000,00
28.846.0002.2007.0000	ENCARGOS COM O PASEP			211.000,00	211.000,00
99	Reserva de Contingência			177.000,00	177.000,00
99	999 Reserva de Contingência			177.000,00	177.000,00
99	999 0002 GESTÃO ESTRATÉGICA E SUSTENTÁVEL- SEC. MUNIC. ADM. FINANÇAS E PLANEJAMENTO			177.000,00	177.000,00
99.999.0002.9999.0000	RESERVA DE CONTINGÊNCIA			177.000,00	177.000,00
TOTAL		0,00	0,00	2.362.000,00	2.362.000,00



MUNICÍPIO DE VARZEDO

PROGRAMA DE TRABALHO

(Inc.II, § 2º, Art.2º)

Orçamento Programa - Exercício de 2017

Anexo 06

Page 3

Lei: 12, Data: 12/06/2015

02 PODER EXECUTIVO

05 SECRETARIA MUNICIPAL DE EDUCAÇÃO, ESPORTE, CULTURA E LAZER

Código	Especificação	Operação Especial	Projetos	Atividades	T o t a l
12	Educação			25.000,00	25.000,00
12	126	Tecnologia da Informação		23.000,00	23.000,00
12	126	0003 CONSTRUINDO UMA EDUCAÇÃO CIDADÃ		23.000,00	23.000,00
12.126.0003.2015.0000	UTILIZAÇÃO DE TECNOLOGIAS DE INFORMÁTICA E TELECOMUNICAÇÕES NAS ESCOLAS			23.000,00	23.000,00
12	361	Ensino Fundamental	560.000,00	5.633.000,00	6.193.000,00
12	361	0003 CONSTRUINDO UMA EDUCAÇÃO CIDADÃ	560.000,00	5.633.000,00	6.193.000,00
12.361.0003.1006.0000	AMPLIAÇÃO, REFORMA E APARELHAMENTO DE UNIDADES ESCOLARES		160.000,00		160.000,00
12.361.0003.1008.0000	CONSTRUÇÃO DE QUADRA ESCOLAR		400.000,00		400.000,00
12.361.0003.2013.0000	MANUTENÇÃO DO PROGRAMA DE TRANSPORTE ESCOLAR			496.000,00	496.000,00
12.361.0003.2016.0000	MANUTENÇÃO DE PESSOAL E ENCARGOS DO FUNDEB			4.592.000,00	4.592.000,00
12.361.0003.2017.0000	MANUTENÇÃO DOS RECURSOS DO PDDE			8.000,00	8.000,00
12.361.0003.2019.0000	CAPACITAÇÃO CONTINUADA DOS PROFISSIONAIS DA EDUCAÇÃO			21.000,00	21.000,00
12.361.0003.2021.0000	MANUTENÇÃO DO PROGRAMA DE MERENDA ESCOLAR			221.000,00	221.000,00
12.361.0003.2022.0000	MANUTENÇÃO DAS AÇÕES DO ENSINO FUNDAMENTAL			245.000,00	245.000,00
12.361.0003.2023.0000	MANUTENÇÃO DO ENSINO SUPERIOR			50.000,00	50.000,00
12	365	Educação Infantil		110.000,00	110.000,00
12	365	0003 CONSTRUINDO UMA EDUCAÇÃO CIDADÃ		110.000,00	110.000,00
12.365.0003.2014.0000	MANUTENÇÃO DE CRECHES			82.000,00	82.000,00
12.365.0003.2018.0000	MANUTENÇÃO DAS AÇÕES DA EDUCAÇÃO INFANTIL			28.000,00	28.000,00
12	367	Educação Especial		14.000,00	14.000,00
12	367	0003 CONSTRUINDO UMA EDUCAÇÃO CIDADÃ		14.000,00	14.000,00
12.367.0003.2020.0000	APOIO A EDUCAÇÃO DE CRIANÇA ESPECIAL			14.000,00	14.000,00
12	812	Desporto Comunitário		25.000,00	25.000,00
12	812	0003 CONSTRUINDO UMA EDUCAÇÃO CIDADÃ		25.000,00	25.000,00
12.812.0003.2010.0000	INCENTIVO E APOIO AO ESPORTE E LAZER			25.000,00	25.000,00
13	Cultura			1.077.200,00	1.077.200,00
13	123	Administração Financeira		1.077.200,00	1.077.200,00
13	123	0003 CONSTRUINDO UMA EDUCAÇÃO CIDADÃ		1.077.200,00	1.077.200,00
13.123.0003.2008.0000	MANUTENÇÃO DE PESSOAL E ENCARGOS DA SECRETARIA DE EDUCAÇÃO, ESPORTE, CULTURA			610.000,00	610.000,00
13.123.0003.2009.0000	MANUTENÇÃO DAS AÇÕES DA SEC. DE EDUCAÇÃO, CULTURA, ESPORTE E LAZER			467.200,00	467.200,00
13	392	Difusão Cultural		349.000,00	349.000,00
13	392	0003 CONSTRUINDO UMA EDUCAÇÃO CIDADÃ		349.000,00	349.000,00
13.392.0003.2011.0000	PROMOÇÃO DE FESTAS E ATIVIDADES CULTURAIS E TRADICIONAIS			344.000,00	344.000,00
13.392.0003.2012.0000	MANUTENÇÃO DE BIBLIOTECAS PÚBLICAS			5.000,00	5.000,00



MUNICÍPIO DE VARZEDO

PROGRAMA DE TRABALHO
(Inc.II, § 2º, Art.2º)

Orçamento Programa - Exercício de 2017
Anexo 06
Page 4

Lei: 12, Data: 12/06/2015

02 PODER EXECUTIVO

05 SECRETARIA MUNICIPAL DE EDUCAÇÃO, ESPORTE, CULTURA E LAZER

Código	Especificação	Operação Especial	Projetos	Atividades	T o t a l
27	Desporto e Lazer		200.000,00		200.000,00
27	812 Desporto Comunitário		200.000,00		200.000,00
27	812 0003 CONSTRUINDO UMA EDUCAÇÃO CIDADÃ		200.000,00		200.000,00
27.812.0003.1004.0000	CONSTRUÇÃO E RECUPERAÇÃO DE EQUIPAMENTOS PÚBLICOS P/PRÁTICA DE ESPORTE E LAZER		200.000,00		200.000,00
TOTAL		0,00	760.000,00	7.231.200,00	7.991.200,00



MUNICÍPIO DE VARZEDO

PROGRAMA DE TRABALHO

(Inc.II, § 2º, Art.2º)

Orçamento Programa - Exercício de 2017

Anexo 06

Page 5

Lei: 12, Data: 12/06/2015

02 PODER EXECUTIVO

06 FUNDO MUNICIPAL DE SAÚDE

Código	Especificação	Operação Especial	Projetos	Atividades	T o t a l
10	Saúde		600.000,00	1.613.000,00	2.213.000,00
10	122	Administração Geral	600.000,00	1.613.000,00	2.213.000,00
10	122	0004 VARZEDO SAUDÁVEL	600.000,00	1.613.000,00	2.213.000,00
10.122.0004.1018.0000	MANUTENÇÃO E REAPARELHAMENTO DAS UNIDADES DE SAÚDE		160.000,00		160.000,00
10.122.0004.1019.0000	CONSTRUÇÃO DE UNIDADES DE SAÚDE		440.000,00		440.000,00
10.122.0004.2032.0000	CAPACITAÇÃO DOS PROFISSIONAIS DA SAÚDE			16.000,00	16.000,00
10.122.0004.2038.0000	MANUTENÇÃO DAS ATIVIDADES DO FUNDO MUNICIPAL DE SAÚDE			1.589.000,00	1.589.000,00
10.122.0004.2039.0000	MANUTENÇÃO DOS CONSELHOS DA SAÚDE			8.000,00	8.000,00
10	301	Atenção Básica		1.803.000,00	1.803.000,00
10	301	0004 VARZEDO SAUDÁVEL		1.803.000,00	1.803.000,00
10.301.0004.2034.0000	MANUTENÇÃO DO BLOCO DA ATENÇÃO BÁSICA			1.739.000,00	1.739.000,00
10.301.0004.2037.0000	MANUTENÇÃO DO BLOCO DA ASSISTÊNCIA FARMACÉUTICA			64.000,00	64.000,00
10	302	Assistência Hospitalar e Ambulatorial		251.000,00	251.000,00
10	302	0004 VARZEDO SAUDÁVEL		251.000,00	251.000,00
10.302.0004.2036.0000	MANUTENÇÃO DO BLOCO DA MÉDIA COMPLEXIDADE			251.000,00	251.000,00
10	304	Vigilância Sanitária		62.000,00	62.000,00
10	304	0004 VARZEDO SAUDÁVEL		62.000,00	62.000,00
10.304.0004.2035.0000	MANUTENÇÃO DO BLOCO DA VIGILÂNCIA EM SAÚDE			62.000,00	62.000,00
TOTAL		0,00	600.000,00	3.729.000,00	4.329.000,00



MUNICÍPIO DE VARZEDO

PROGRAMA DE TRABALHO

(Inc.II, § 2º, Art.2º)

Orçamento Programa - Exercício de 2017

Anexo 06

Page 6

Lei: 12, Data: 12/06/2015

02 PODER EXECUTIVO

07 FUNDO MUNICIPAL DE ASSISTÊNCIA SOCIAL- FMAS

Código	Especificação	Operação Especial	Projetos	Atividades	T o t a l
08	Assistência Social			153.000,00	153.000,00
08	122 Administração Geral			153.000,00	153.000,00
08	122 0005 PROTEÇÃO SOCIAL- SEC. MUNIC. TRAB. E AÇÃO SOCIAL			153.000,00	153.000,00
08.122.0005.2042.0000	MANUTENÇÃO DOS CONSELHOS MUNICIPAIS DA ASSISTÊNCIA SOCIAL			95.000,00	95.000,00
08.122.0005.2044.0000	MANUTENÇÃO DO BLOCO DA GESTÃO (IGD BF/ IGD SUAS)			58.000,00	58.000,00
08	243 Assistência à Criança e ao Adolescente		6.000,00	511.000,00	517.000,00
08	243 0005 PROTEÇÃO SOCIAL- SEC. MUNIC. TRAB. E AÇÃO SOCIAL		6.000,00	511.000,00	517.000,00
08.243.0005.1026.0000	MANUTENÇÃO DAS AÇÕES DO BPC NA ESCOLA		6.000,00		6.000,00
08.243.0005.2041.0000	CAPACITAÇÃO CONTINUADA DOS SERVIDORES DA ASSISTÊNCIA SOCIAL			19.000,00	19.000,00
08.243.0005.2043.0000	MANUTENÇÃO DO FUNDO MUNICIPAL DOS DIREITOS DA CRIANÇA E DO ADOLESCENTE			30.000,00	30.000,00
08.243.0005.2045.0000	MANUTENÇÃO DAS AÇÕES DE BENEFÍCIOS EVENTUAIS			38.000,00	38.000,00
08.243.0005.2046.0000	MANUTENÇÃO DO BLOCO DA PROTEÇÃO SOCIAL BÁSICA (SCFV-CRAS-PAIF-SUAS-PBV II)			133.000,00	133.000,00
08.243.0005.2047.0000	MANUTENÇÃO DAS ATIVIDADES DO FUNDO DE ASSIST. SOCIAL			291.000,00	291.000,00
16	Habitação		186.000,00		186.000,00
16	482 Habitação Urbana		186.000,00		186.000,00
16	482 0006 PROTEÇÃO SOCIAL		186.000,00		186.000,00
16.482.0006.1022.0000	CONSTRUÇÃO E MELHORIAS DE UNIDADES HABITACIONAIS		186.000,00		186.000,00
TOTAL		0,00	192.000,00	664.000,00	856.000,00



MUNICÍPIO DE VARZEDO

PROGRAMA DE TRABALHO

(Inc.II, § 2º, Art.2º)

Orçamento Programa - Exercício de 2017
Anexo 06
Page 7

Lei: 12, Data: 12/06/2015

02 PODER EXECUTIVO

08 SECRETARIA DE OBRAS, TRANSPORTES E SERVIÇOS PÚBLICOS

Código	Especificação	Operação Especial	Projetos	Atividades	T o t a l
15	Urbanismo		24.000,00	1.607.000,00	1.631.000,00
15	122 Administração Geral		24.000,00	1.607.000,00	1.631.000,00
15	122 0007 INFRAESTRUTURA PARA O DESENVOLVIMENTO		24.000,00	1.607.000,00	1.631.000,00
15.122.0007.1009.0000	IMPLEMENTAÇÃO DE PROJETOS DE APOIO A PRODUÇÃO		24.000,00		24.000,00
15.122.0007.2024.0000	MANUTENÇÃO DOS SERVIÇOS DE ILUMINAÇÃO PÚBLICA			105.000,00	105.000,00
15.122.0007.2026.0000	MANUT. DAS ATIVIDADES DA SEC. DE OBRAS, TRANSPORTES E SERVIÇOS			1.502.000,00	1.502.000,00
15	451 Infra-Estrutura Urbana		1.029.000,00		1.029.000,00
15	451 0007 INFRAESTRUTURA PARA O DESENVOLVIMENTO		1.029.000,00		1.029.000,00
15.451.0007.1011.0000	CONSTRUÇÃO E REFORMA DE PRAÇAS, PARQUES E JARDINS		420.000,00		420.000,00
15.451.0007.1012.0000	RECUPERAÇÃO DE ESTRADAS VICINAIS		187.000,00		187.000,00
15.451.0007.1013.0000	PAVIMENTAÇÃO E DRENAGEM DE VIAS URBANAS		422.000,00		422.000,00
15	452 Serviços Urbanos			264.000,00	264.000,00
15	452 0007 INFRAESTRUTURA PARA O DESENVOLVIMENTO			264.000,00	264.000,00
15.452.0007.2025.0000	MANUTENÇÃO DOS SERVIÇOS DE LIMPEZA URBANA			264.000,00	264.000,00
15	606 Extensão Rural		50.000,00		50.000,00
15	606 0007 INFRAESTRUTURA PARA O DESENVOLVIMENTO		50.000,00		50.000,00
15.606.0007.1015.0000	INCENTIVO E APOIO A ASSOCIAÇÕES RURAIS		50.000,00		50.000,00
15	752 Energia Elétrica		48.000,00		48.000,00
15	752 0007 INFRAESTRUTURA PARA O DESENVOLVIMENTO		48.000,00		48.000,00
15.752.0007.1010.0000	AMPLIAÇÃO DA ELETRIFICAÇÃO RURAL		48.000,00		48.000,00
17	Saneamento		21.400,00		21.400,00
17	511 Saneamento Básico Rural		21.400,00		21.400,00
17	511 0008 DESENVOLVIMENTO SUSTENTÁVEL		21.400,00		21.400,00
17.511.0008.1016.0000	AMPLIAÇÃO DOS SISTEMA DE ESGOTAMENTO SANITÁRIO		21.400,00		21.400,00
18	Gestão Ambiental			151.000,00	151.000,00
18	122 Administração Geral			151.000,00	151.000,00
18	122 0008 DESENVOLVIMENTO SUSTENTÁVEL			151.000,00	151.000,00
18.122.0008.2029.0000	MANUTENÇÃO E APOIO AS AÇÕES DO MEIO AMBIENTE			20.000,00	20.000,00
18.122.0008.2030.0000	MANUTENÇÃO DAS ATIVIDADES DE ABASTECIMENTO D'ÁGUA			95.000,00	95.000,00
18.122.0008.2031.0000	MANUTENÇÃO DAS AÇÕES DE CONTROLE AMBIENTAL			36.000,00	36.000,00
27	Desporto e Lazer		1.501.000,00		1.501.000,00
27	813 Lazer		1.501.000,00		1.501.000,00
27	813 0007 INFRAESTRUTURA PARA O DESENVOLVIMENTO		1.501.000,00		1.501.000,00
27.813.0007.1023.0000	CONSTRUÇÃO DO ESTÁDIO		1.501.000,00		1.501.000,00



MUNICÍPIO DE VARZEDO

PROGRAMA DE TRABALHO

(Inc.II, § 2º, Art.2º)

Orçamento Programa - Exercício de 2017

Anexo 06

Page 8

Lei: 12, Data: 12/06/2015

02 PODER EXECUTIVO

08 SECRETARIA DE OBRAS, TRANSPORTES E SERVIÇOS PÚBLICOS

Código	Especificação	Operação Especial	Projetos	Atividades	T o t a l
	TOTAL	0,00	2.673.400,00	2.022.000,00	4.695.400,00
	TOTAL GERAL	0,00	4.272.400,00	16.753.600,00	21.026.000,00



MUNICÍPIO DE VARZEDO

Orçamento Programa - Exercício de 2017

Anexo 07

Page 1

Lei: 12, Data: 12/06/2015

**PROGRAMA DE TRABALHO DO GOVERNO
DEMONSTRATIVO DE FUNÇÕES, SUBFUNÇÕES E PROGRAMAS
POR PROJETOS, ATIVIDADES E OPERAÇÕES ESPECIAIS**
(Inc. II, § 2º, Art. 2º)

Código	Especificação	Operação Especial	Projetos	Atividades	T o t a l
01	Legislativa	0,00	47.000,00	745.400,00	792.400,00
01	031 Ação Legislativa	0,00	47.000,00	745.400,00	792.400,00
01	031 0001 FORTALECIMENTO DA AÇÃO LEGISLATIVA	0,00	47.000,00	745.400,00	792.400,00
01.031.0001.1001.0000	REFORMA E AMPLIAÇÃO DA SEDE DA CÂMARA MUNICIPAL	0,00	42.000,00	0,00	42.000,00
01.031.0001.1002.0000	AMPLIAÇÃO DA REDE INFORMATIZADA DA CÂMARA DE VEREADORES	0,00	5.000,00	0,00	5.000,00
01.031.0001.2001.0000	MANUTENÇÃO DOS SERVIÇOS ADMINISTRATIVOS DA CÂMARA DE VEREADORES	0,00	0,00	213.000,00	213.000,00
01.031.0001.2002.0000	PUBLICIDADE INSTITUCIONAL- CÂMARA DOS VEREADORES	0,00	0,00	20.000,00	20.000,00
01.031.0001.2003.0000	MANUTENÇÃO DE PESSOAL E ENCARGOS DA CÂMARA MUNICIPAL	0,00	0,00	512.400,00	512.400,00
04	Administração	0,00	0,00	1.557.000,00	1.557.000,00
04	122 Administração Geral	0,00	0,00	1.557.000,00	1.557.000,00
04	122 0002 GESTÃO ESTRATÉGICA E SUSTENTÁVEL- SEC. MUNIC. ADM. FINANÇAS E PLANEJAMENTO	0,00	0,00	1.557.000,00	1.557.000,00
04.122.0002.2004.0000	MANUTENÇÃO DE PESSOAL E ENCARGOS DA SECRETARIA DE ADMINISTRAÇÃO E PLANEJAMENTO	0,00	0,00	783.000,00	783.000,00
04.122.0002.2005.0000	MANUTENÇÃO DAS AÇÕES DA SEC. DE ADMINISTRAÇÃO, PLANEJAMENTO E FINANÇAS	0,00	0,00	774.000,00	774.000,00
08	Assistência Social	0,00	6.000,00	664.000,00	670.000,00
08	122 Administração Geral	0,00	0,00	153.000,00	153.000,00
08	122 0005 PROTEÇÃO SOCIAL- SEC. MUNIC. TRAB. E AÇÃO SOCIAL	0,00	0,00	153.000,00	153.000,00
08.122.0005.2042.0000	MANUTENÇÃO DOS CONSELHOS MUNICIPAIS DA ASSISTÊNCIA SOCIAL	0,00	0,00	95.000,00	95.000,00
08.122.0005.2044.0000	MANUTENÇÃO DO BLOCO DA GESTÃO (IGD BF/ IGD SUAS)	0,00	0,00	58.000,00	58.000,00
08	243 Assistência à Criança e ao Adolescente	0,00	6.000,00	511.000,00	517.000,00
08	243 0005 PROTEÇÃO SOCIAL- SEC. MUNIC. TRAB. E AÇÃO SOCIAL	0,00	6.000,00	511.000,00	517.000,00
08.243.0005.1026.0000	MANUTENÇÃO DAS AÇÕES DO BPC NA ESCOLA	0,00	6.000,00	0,00	6.000,00
08.243.0005.2041.0000	CAPACITAÇÃO CONTINUADA DOS SERVIDORES DA ASSISTÊNCIA SOCIAL	0,00	0,00	19.000,00	19.000,00
08.243.0005.2043.0000	MANUTENÇÃO DO FUNDO MUNICIPAL DOS DIREITOS DA CRIANÇA E DO ADOLESCENTE	0,00	0,00	30.000,00	30.000,00
08.243.0005.2045.0000	MANUTENÇÃO DAS AÇÕES DE BENEFÍCIOS EVENTUAIS	0,00	0,00	38.000,00	38.000,00
08.243.0005.2046.0000	MANUTENÇÃO DO BLOCO DA PROTEÇÃO SOCIAL BÁSICA (SCFV-CRAS-PAIF-SUAS-PBV II)	0,00	0,00	133.000,00	133.000,00
08.243.0005.2047.0000	MANUTENÇÃO DAS ATIVIDADES DO FUNDO DE ASSIST. SOCIAL	0,00	0,00	291.000,00	291.000,00
10	Saúde	0,00	600.000,00	3.729.000,00	4.329.000,00
10	122 Administração Geral	0,00	600.000,00	1.613.000,00	2.213.000,00



MUNICÍPIO DE VARZEDO

Orçamento Programa - Exercício de 2017

Anexo 07

Page 2

Lei: 12, Data: 12/06/2015

**PROGRAMA DE TRABALHO DO GOVERNO
DEMONSTRATIVO DE FUNÇÕES, SUBFUNÇÕES E PROGRAMAS
POR PROJETOS, ATIVIDADES E OPERAÇÕES ESPECIAIS**
(Inc.II, § 2º, Art.2º)

Código	Especificação	Operação Especial	Projetos	Atividades	T o t a l
10	Saúde	0,00	600.000,00	3.729.000,00	4.329.000,00
10	122 Administração Geral	0,00	600.000,00	1.613.000,00	2.213.000,00
10	122 0004 VARZEDO SAUDÁVEL	0,00	600.000,00	1.613.000,00	2.213.000,00
10.122.0004.1018.0000	MANUTENÇÃO E REAPARELHAMENTO DAS UNIDADES DE SAÚDE	0,00	160.000,00	0,00	160.000,00
10.122.0004.1019.0000	CONSTRUÇÃO DE UNIDADES DE SAÚDE	0,00	440.000,00	0,00	440.000,00
10.122.0004.2032.0000	CAPACITAÇÃO DOS PROFISSIONAIS DA SAÚDE	0,00	0,00	16.000,00	16.000,00
10.122.0004.2038.0000	MANUTENÇÃO DAS ATIVIDADES DO FUNDO MUNICIPAL DE SAÚDE	0,00	0,00	1.589.000,00	1.589.000,00
10.122.0004.2039.0000	MANUTENÇÃO DOS CONSELHOS DA SAÚDE	0,00	0,00	8.000,00	8.000,00
10	301 Atenção Básica	0,00	0,00	1.803.000,00	1.803.000,00
10	301 0004 VARZEDO SAUDÁVEL	0,00	0,00	1.803.000,00	1.803.000,00
10.301.0004.2034.0000	MANUTENÇÃO DO BLOCO DA ATENÇÃO BÁSICA	0,00	0,00	1.739.000,00	1.739.000,00
10.301.0004.2037.0000	MANUTENÇÃO DO BLOCO DA ASSISTÊNCIA FARMACÊUTICA	0,00	0,00	64.000,00	64.000,00
10	302 Assistência Hospitalar e Ambulatorial	0,00	0,00	251.000,00	251.000,00
10	302 0004 VARZEDO SAUDÁVEL	0,00	0,00	251.000,00	251.000,00
10.302.0004.2036.0000	MANUTENÇÃO DO BLOCO DA MÉDIA COMPLEXIDADE	0,00	0,00	251.000,00	251.000,00
10	304 Vigilância Sanitária	0,00	0,00	62.000,00	62.000,00
10	304 0004 VARZEDO SAUDÁVEL	0,00	0,00	62.000,00	62.000,00
10.304.0004.2035.0000	MANUTENÇÃO DO BLOCO DA VIGILÂNCIA EM SAÚDE	0,00	0,00	62.000,00	62.000,00
12	Educação	0,00	560.000,00	5.805.000,00	6.365.000,00
12	126 Tecnologia da Informação	0,00	0,00	23.000,00	23.000,00
12	126 0003 CONSTRUINDO UMA EDUCAÇÃO CIDADÃ	0,00	0,00	23.000,00	23.000,00
12.126.0003.2015.0000	UTILIZAÇÃO DE TECNOLOGIAS DE INFORMÁTICA E TELECOMUNICAÇÕES NAS ESCOLAS	0,00	0,00	23.000,00	23.000,00
12	361 Ensino Fundamental	0,00	560.000,00	5.633.000,00	6.193.000,00
12	361 0003 CONSTRUINDO UMA EDUCAÇÃO CIDADÃ	0,00	560.000,00	5.633.000,00	6.193.000,00
12.361.0003.1006.0000	AMPLIAÇÃO, REFORMA E APARELHAMENTO DE UNIDADES ESCOLARES	0,00	160.000,00	0,00	160.000,00
12.361.0003.1008.0000	CONSTRUÇÃO DE QUADRA ESCOLAR	0,00	400.000,00	0,00	400.000,00
12.361.0003.2013.0000	MANUTENÇÃO DO PROGRAMA DE TRANSPORTE ESCOLAR	0,00	0,00	496.000,00	496.000,00
12.361.0003.2016.0000	MANUTENÇÃO DE PESSOAL E ENCARGOS DO FUNDEB	0,00	0,00	4.592.000,00	4.592.000,00
12.361.0003.2017.0000	MANUTENÇÃO DOS RECURSOS DO PDDE	0,00	0,00	8.000,00	8.000,00
12.361.0003.2019.0000	CAPACITAÇÃO CONTINUADA DOS PROFISSIONAIS DA EDUCAÇÃO	0,00	0,00	21.000,00	21.000,00
12.361.0003.2021.0000	MANUTENÇÃO DO PROGRAMA DE MERENDA ESCOLAR	0,00	0,00	221.000,00	221.000,00
12.361.0003.2022.0000	MANUTENÇÃO DAS AÇÕES DO ENSINO FUNDAMENTAL	0,00	0,00	245.000,00	245.000,00
12.361.0003.2023.0000	MANUTENÇÃO DO ENSINO SUPERIOR	0,00	0,00	50.000,00	50.000,00
12	365 Educação Infantil	0,00	0,00	110.000,00	110.000,00
12	365 0003 CONSTRUINDO UMA EDUCAÇÃO CIDADÃ	0,00	0,00	110.000,00	110.000,00
12.365.0003.2014.0000	MANUTENÇÃO DE CRECHES	0,00	0,00	82.000,00	82.000,00
12.365.0003.2018.0000	MANUTENÇÃO DAS AÇÕES DA EDUCAÇÃO INFANTIL	0,00	0,00	28.000,00	28.000,00
12	367 Educação Especial	0,00	0,00	14.000,00	14.000,00



MUNICÍPIO DE VARZEDO

Orçamento Programa - Exercício de 2017

Anexo 07

Page 3

Lei: 12, Data: 12/06/2015

**PROGRAMA DE TRABALHO DO GOVERNO
DEMONSTRATIVO DE FUNÇÕES, SUBFUNÇÕES E PROGRAMAS
POR PROJETOS, ATIVIDADES E OPERAÇÕES ESPECIAIS**
(Inc.II, § 2º, Art.2º)

Código	Especificação	Operação Especial	Projetos	Atividades	T o t a l
12	Educação	0,00	560.000,00	5.805.000,00	6.365.000,00
12	367 Educação Especial	0,00	0,00	14.000,00	14.000,00
12	367 0003 CONSTRUINDO UMA EDUCAÇÃO CIDADÃ	0,00	0,00	14.000,00	14.000,00
12.367.0003.2020.0000	APOIO A EDUCAÇÃO DE CRIANÇA ESPECIAL	0,00	0,00	14.000,00	14.000,00
12	812 Desporto Comunitário	0,00	0,00	25.000,00	25.000,00
12	812 0003 CONSTRUINDO UMA EDUCAÇÃO CIDADÃ	0,00	0,00	25.000,00	25.000,00
12.812.0003.2010.0000	INCENTIVO E APOIO AO ESPORTE E LAZER	0,00	0,00	25.000,00	25.000,00
13	Cultura	0,00	0,00	1.426.200,00	1.426.200,00
13	123 Administração Financeira	0,00	0,00	1.077.200,00	1.077.200,00
13	123 0003 CONSTRUINDO UMA EDUCAÇÃO CIDADÃ	0,00	0,00	1.077.200,00	1.077.200,00
13.123.0003.2008.0000	MANUTENÇÃO DE PESSOAL E ENCARGOS DA SECRETARIA DE EDUCAÇÃO, ESPORTE, CULTURA	0,00	0,00	610.000,00	610.000,00
13.123.0003.2009.0000	MANUTENÇÃO DAS AÇÕES DA SEC. DE EDUCAÇÃO, CULTURA, ESPORTE E LAZER	0,00	0,00	467.200,00	467.200,00
13	392 Difusão Cultural	0,00	0,00	349.000,00	349.000,00
13	392 0003 CONSTRUINDO UMA EDUCAÇÃO CIDADÃ	0,00	0,00	349.000,00	349.000,00
13.392.0003.2011.0000	PROMOÇÃO DE FESTAS E ATIVIDADES CULTURAIS E TRADICIONAIS	0,00	0,00	344.000,00	344.000,00
13.392.0003.2012.0000	MANUTENÇÃO DE BIBLIOTECAS PÚBLICAS	0,00	0,00	5.000,00	5.000,00
15	Urbanismo	0,00	1.151.000,00	1.871.000,00	3.022.000,00
15	122 Administração Geral	0,00	24.000,00	1.607.000,00	1.631.000,00
15	122 0007 INFRAESTRUTURA PARA O DESENVOLVIMENTO	0,00	24.000,00	1.607.000,00	1.631.000,00
15.122.0007.1009.0000	IMPLEMENTAÇÃO DE PROJETOS DE APOIO A PRODUÇÃO	0,00	24.000,00	0,00	24.000,00
15.122.0007.2024.0000	MANUTENÇÃO DOS SERVIÇOS DE ILUMINAÇÃO PÚBLICA	0,00	0,00	105.000,00	105.000,00
15.122.0007.2026.0000	MANUT. DAS ATIVIDADES DA SEC. DE OBRAS, TRANSPORTES E SERVIÇOS	0,00	0,00	1.502.000,00	1.502.000,00
15	451 Infra-Estrutura Urbana	0,00	1.029.000,00	0,00	1.029.000,00
15	451 0007 INFRAESTRUTURA PARA O DESENVOLVIMENTO	0,00	1.029.000,00	0,00	1.029.000,00
15.451.0007.1011.0000	CONSTRUÇÃO E REFORMA DE PRAÇAS, PARQUES E JARDINS	0,00	420.000,00	0,00	420.000,00
15.451.0007.1012.0000	RECUPERAÇÃO DE ESTRADAS VICINAIS	0,00	187.000,00	0,00	187.000,00
15.451.0007.1013.0000	PAVIMENTAÇÃO E DRENAGEM DE VIAS URBANAS	0,00	422.000,00	0,00	422.000,00
15	452 Serviços Urbanos	0,00	0,00	264.000,00	264.000,00
15	452 0007 INFRAESTRUTURA PARA O DESENVOLVIMENTO	0,00	0,00	264.000,00	264.000,00
15.452.0007.2025.0000	MANUTENÇÃO DOS SERVIÇOS DE LIMPEZA URBANA	0,00	0,00	264.000,00	264.000,00
15	606 Extensão Rural	0,00	50.000,00	0,00	50.000,00
15	606 0007 INFRAESTRUTURA PARA O DESENVOLVIMENTO	0,00	50.000,00	0,00	50.000,00
15.606.0007.1015.0000	INCENTIVO E APOIO A ASSOCIAÇÕES RURAIS	0,00	50.000,00	0,00	50.000,00
15	752 Energia Elétrica	0,00	48.000,00	0,00	48.000,00



MUNICÍPIO DE VARZEDO

Orçamento Programa - Exercício de 2017

Anexo 07

Page 4

Lei: 12, Data: 12/06/2015

**PROGRAMA DE TRABALHO DO GOVERNO
DEMONSTRATIVO DE FUNÇÕES, SUBFUNÇÕES E PROGRAMAS
POR PROJETOS, ATIVIDADES E OPERAÇÕES ESPECIAIS**
(Inc.II, § 2º, Art.2º)

Código	Especificação	Operação Especial	Projetos	Atividades	T o t a l
15	Urbanismo	0,00	1.151.000,00	1.871.000,00	3.022.000,00
15	752 Energia Elétrica	0,00	48.000,00	0,00	48.000,00
15	752 0007 INFRAESTRUTURA PARA O DESENVOLVIMENTO	0,00	48.000,00	0,00	48.000,00
15.752.0007.1010.0000	AMPLIAÇÃO DA ELETRIFICAÇÃO RURAL	0,00	48.000,00	0,00	48.000,00
16	Habitação	0,00	186.000,00	0,00	186.000,00
16	482 Habitação Urbana	0,00	186.000,00	0,00	186.000,00
16	482 0006 PROTEÇÃO SOCIAL	0,00	186.000,00	0,00	186.000,00
16.482.0006.1022.0000	CONSTRUÇÃO E MELHORIAS DE UNIDADES HABITACIONAIS	0,00	186.000,00	0,00	186.000,00
17	Saneamento	0,00	21.400,00	0,00	21.400,00
17	511 Saneamento Básico Rural	0,00	21.400,00	0,00	21.400,00
17	511 0008 DESENVOLVIMENTO SUSTENTÁVEL	0,00	21.400,00	0,00	21.400,00
17.511.0008.1016.0000	AMPLIAÇÃO DOS SISTEMA DE ESGOTAMENTO SANITÁRIO	0,00	21.400,00	0,00	21.400,00
18	Gestão Ambiental	0,00	0,00	151.000,00	151.000,00
18	122 Administração Geral	0,00	0,00	151.000,00	151.000,00
18	122 0008 DESENVOLVIMENTO SUSTENTÁVEL	0,00	0,00	151.000,00	151.000,00
18.122.0008.2029.0000	MANUTENÇÃO E APOIO AS AÇÕES DO MEIO AMBIENTE	0,00	0,00	20.000,00	20.000,00
18.122.0008.2030.0000	MANUTENÇÃO DAS ATIVIDADES DE ABASTECIMENTO D'ÁGUA	0,00	0,00	95.000,00	95.000,00
18.122.0008.2031.0000	MANUTENÇÃO DAS AÇÕES DE CONTROLE AMBIENTAL	0,00	0,00	36.000,00	36.000,00
27	Desporto e Lazer	0,00	1.701.000,00	0,00	1.701.000,00
27	812 Desporto Comunitário	0,00	200.000,00	0,00	200.000,00
27	812 0003 CONSTRUINDO UMA EDUCAÇÃO CIDADÃ	0,00	200.000,00	0,00	200.000,00
27.812.0003.1004.0000	CONSTRUÇÃO E RECUPERAÇÃO DE EQUIPAMENTOS PÚBLICOS P/PRÁTICA DE ESPORTE E LAZER	0,00	200.000,00	0,00	200.000,00
27	813 Lazer	0,00	1.501.000,00	0,00	1.501.000,00
27	813 0007 INFRAESTRUTURA PARA O DESENVOLVIMENTO	0,00	1.501.000,00	0,00	1.501.000,00
27.813.0007.1023.0000	CONSTRUÇÃO DO ESTÁDIO	0,00	1.501.000,00	0,00	1.501.000,00
28	Encargos Especiais	0,00	0,00	628.000,00	628.000,00
28	846 Outros Encargos Especiais	0,00	0,00	628.000,00	628.000,00
28	846 0002 GESTÃO ESTRATÉGICA E SUSTENTÁVEL- SEC. MUNIC. ADM. FINANÇAS E PLANEJAMENTO	0,00	0,00	628.000,00	628.000,00
28.846.0002.2006.0000	SERVIÇO DA DÍVIDA	0,00	0,00	417.000,00	417.000,00
28.846.0002.2007.0000	ENCARGOS COM O PASEP	0,00	0,00	211.000,00	211.000,00



MUNICÍPIO DE VARZEDO

Orçamento Programa - Exercício de 2017

Anexo 07

Page 5

Lei: 12, Data: 12/06/2015

**PROGRAMA DE TRABALHO DO GOVERNO
DEMONSTRATIVO DE FUNÇÕES, SUBFUNÇÕES E PROGRAMAS
POR PROJETOS, ATIVIDADES E OPERAÇÕES ESPECIAIS**
(Inc.II, § 2º, Art.2º)

Código	Especificação	Operação Especial	Projetos	Atividades	Total
99	Reserva de Contingência	0,00	0,00	177.000,00	177.000,00
99	999 Reserva de Contingência	0,00	0,00	177.000,00	177.000,00
99	999 0002 GESTÃO ESTRATÉGICA E SUSTENTÁVEL- SEC. MUNIC. ADM. FINANÇAS E PLANEJAMENTO	0,00	0,00	177.000,00	177.000,00
99.999.0002.9999.0000	RESERVA DE CONTINGÊNCIA	0,00	0,00	177.000,00	177.000,00
TOTAL		0,00	4.272.400,00	16.753.600,00	21.026.000,00



MUNICÍPIO DE VARZEDO

Orçamento Programa - Exercício de 2017

Page 1

TABELA EXPLICATIVA - DEMONSTRAÇÃO DA DESPESA POR PROGRAMA

Lei: 12, Data: 12/06/2015

Código	Discriminação	Valor
0001	FORTALECIMENTO DA AÇÃO LEGISLATIVA	792.400,00
0002	GESTÃO ESTRATÉGICA E SUSTENTÁVEL- SEC. MUNIC. ADM. FINANÇAS E PLANEJAMENTO	2.362.000,00
0003	CONSTRUINDO UMA EDUCAÇÃO CIDADÃ	7.991.200,00
0004	VARZEDO SAUDÁVEL	4.329.000,00
0005	PROTEÇÃO SOCIAL- SEC. MUNIC. TRAB. E AÇÃO SOCIAL	670.000,00
0006	PROTEÇÃO SOCIAL	186.000,00
0007	INFRAESTRUTURA PARA O DESENVOLVIMENTO	4.523.000,00
0008	DESENVOLVIMENTO SUSTENTÁVEL	172.400,00
	TOTAL	21.026.000,00



MUNICÍPIO DE VARZEDO

Orçamento Programa - Exercício de 2017

Quadro 06

Page 1

Lei: 12, Data: 12/06/2015

**DESPESA POR FUNÇÃO, SUBFUNÇÃO E PROGRAMAS
CONFORME O VÍNCULO COM OS RECURSOS**

(Inc.II, § 2º, Art.2º)

Código	Especificação	Ordinário	Vinculado	Adm. Indireta	T o t a l
01	Legislativa	792.400,00			792.400,00
01 031	Ação Legislativa	792.400,00			792.400,00
01 031 0001	FORTALECIMENTO DA AÇÃO LEGISLATIVA	792.400,00			792.400,00
04	Administração	1.557.000,00			1.557.000,00
04 122	Administração Geral	1.557.000,00			1.557.000,00
04 122 0002	GESTÃO ESTRATÉGICA E SUSTENTÁVEL- SEC. MUNIC. ADM. FINANÇAS E PLANEJAMENTO	1.557.000,00			1.557.000,00
08	Assistência Social	670.000,00			670.000,00
08 122	Administração Geral	153.000,00			153.000,00
08 122 0005	PROTEÇÃO SOCIAL- SEC. MUNIC. TRAB. E AÇÃO SOCIAL	153.000,00			153.000,00
08 243	Assistência à Criança e ao Adolescente	517.000,00			517.000,00
08 243 0005	PROTEÇÃO SOCIAL- SEC. MUNIC. TRAB. E AÇÃO SOCIAL	517.000,00			517.000,00
10	Saúde	4.329.000,00			4.329.000,00
10 122	Administração Geral	2.213.000,00			2.213.000,00
10 122 0004	VARZEDO SAUDÁVEL	2.213.000,00			2.213.000,00
10 301	Atenção Básica	1.803.000,00			1.803.000,00
10 301 0004	VARZEDO SAUDÁVEL	1.803.000,00			1.803.000,00
10 302	Assistência Hospitalar e Ambulatorial	251.000,00			251.000,00
10 302 0004	VARZEDO SAUDÁVEL	251.000,00			251.000,00
10 304	Vigilância Sanitária	62.000,00			62.000,00
10 304 0004	VARZEDO SAUDÁVEL	62.000,00			62.000,00
12	Educação	6.365.000,00			6.365.000,00
12 126	Tecnologia da Informação	23.000,00			23.000,00
12 126 0003	CONSTRUINDO UMA EDUCAÇÃO CIDADÃ	23.000,00			23.000,00
12 361	Ensino Fundamental	6.193.000,00			6.193.000,00
12 361 0003	CONSTRUINDO UMA EDUCAÇÃO CIDADÃ	6.193.000,00			6.193.000,00
12 365	Educação Infantil	110.000,00			110.000,00
12 365 0003	CONSTRUINDO UMA EDUCAÇÃO CIDADÃ	110.000,00			110.000,00
12 367	Educação Especial	14.000,00			14.000,00
12 367 0003	CONSTRUINDO UMA EDUCAÇÃO CIDADÃ	14.000,00			14.000,00
12 812	Desporto Comunitário	25.000,00			25.000,00
12 812 0003	CONSTRUINDO UMA EDUCAÇÃO CIDADÃ	25.000,00			25.000,00
13	Cultura	1.426.200,00			1.426.200,00
13 123	Administração Financeira	1.077.200,00			1.077.200,00
13 123 0003	CONSTRUINDO UMA EDUCAÇÃO CIDADÃ	1.077.200,00			1.077.200,00
13 392	Difusão Cultural	349.000,00			349.000,00
13 392 0003	CONSTRUINDO UMA EDUCAÇÃO CIDADÃ	349.000,00			349.000,00
15	Urbanismo	3.022.000,00			3.022.000,00
15 122	Administração Geral	1.631.000,00			1.631.000,00
15 122 0007	INFRAESTRUTURA PARA O DESENVOLVIMENTO	1.631.000,00			1.631.000,00



MUNICÍPIO DE VARZEDO

Orçamento Programa - Exercício de 2017
Quadro 06

Page 2

Lei: 12, Data: 12/06/2015

**DESPESA POR FUNÇÃO, SUBFUNÇÃO E PROGRAMAS
CONFORME O VÍNCULO COM OS RECURSOS**

(Inc.II, § 2º, Art.2º)

Código	Especificação	Ordinário	Vinculado	Adm. Indireta	T o t a l
15 451	Infra-Estrutura Urbana	1.029.000,00			1.029.000,00
15 451 0007	INFRAESTRUTURA PARA O DESENVOLVIMENTO	1.029.000,00			1.029.000,00
15 452	Serviços Urbanos	264.000,00			264.000,00
15 452 0007	INFRAESTRUTURA PARA O DESENVOLVIMENTO	264.000,00			264.000,00
15 606	Extensão Rural	50.000,00			50.000,00
15 606 0007	INFRAESTRUTURA PARA O DESENVOLVIMENTO	50.000,00			50.000,00
15 752	Energia Elétrica	48.000,00			48.000,00
15 752 0007	INFRAESTRUTURA PARA O DESENVOLVIMENTO	48.000,00			48.000,00
16	Habitação	186.000,00			186.000,00
16 482	Habitação Urbana	186.000,00			186.000,00
16 482 0006	PROTEÇÃO SOCIAL	186.000,00			186.000,00
17	Saneamento	21.400,00			21.400,00
17 511	Saneamento Básico Rural	21.400,00			21.400,00
17 511 0008	DESENVOLVIMENTO SUSTENTÁVEL	21.400,00			21.400,00
18	Gestão Ambiental	151.000,00			151.000,00
18 122	Administração Geral	151.000,00			151.000,00
18 122 0008	DESENVOLVIMENTO SUSTENTÁVEL	151.000,00			151.000,00
27	Desporto e Lazer	1.701.000,00			1.701.000,00
27 812	Desporto Comunitário	200.000,00			200.000,00
27 812 0003	CONSTRUINDO UMA EDUCAÇÃO CIDADÃ	200.000,00			200.000,00
27 813	Lazer	1.501.000,00			1.501.000,00
27 813 0007	INFRAESTRUTURA PARA O DESENVOLVIMENTO	1.501.000,00			1.501.000,00
28	Encargos Especiais	628.000,00			628.000,00
28 846	Outros Encargos Especiais	628.000,00			628.000,00
28 846 0002	GESTÃO ESTRATÉGICA E SUSTENTÁVEL- SEC. MUNIC. ADM. FINANÇAS E PLANEJAMENTO	628.000,00			628.000,00
99	Reserva de Contingência	177.000,00			177.000,00
99 999	Reserva de Contingência	177.000,00			177.000,00
99 999 0002	GESTÃO ESTRATÉGICA E SUSTENTÁVEL- SEC. MUNIC. ADM. FINANÇAS E PLANEJAMENTO	177.000,00			177.000,00
TOTAL		21.026.000,00		0,00	21.026.000,00



MUNICÍPIO DE VARZEDO

Orçamento Programa - Exercício de 2017
Anexo 09
Page 1

DEMONSTRATIVO DAS DESPESAS POR ORGÃO E FUNÇÕES DE GOVERNO

(Inc.II, § 2º, Art.2º)

Lei: 12, Data: 12/06/2015

UNIDADE			Valor
01 01	CÂMARA MUNICIPAL		
Função	01	Legislativa	792.400,00
UNIDADE	02 02	SECRETARIA DE ADMINISTRAÇÃO, FINANÇAS E PLANEJAMENTO	Valor
Função	04	Administração	1.557.000,00
Função	28	Encargos Especiais	628.000,00
Função	99	Reserva de Contingência	177.000,00
UNIDADE	02 05	SECRETARIA MUNICIPAL DE EDUCAÇÃO, ESPORTE, CULTURA E LAZER	Valor
Função	12	Educação	6.365.000,00
Função	13	Cultura	1.426.200,00
Função	27	Desporto e Lazer	200.000,00
UNIDADE	02 06	FUNDO MUNICIPAL DE SAÚDE	Valor
Função	10	Saúde	4.329.000,00
UNIDADE	02 07	FUNDO MUNICIPAL DE ASSISTÊNCIA SOCIAL- FMAS	Valor
Função	08	Assistência Social	670.000,00
Função	16	Habitação	186.000,00
UNIDADE	02 08	SECRETARIA DE OBRAS, TRANSPORTES E SERVIÇOS PÚBLICOS	Valor
Função	15	Urbanismo	3.022.000,00
Função	17	Saneamento	21.400,00
Função	18	Gestão Ambiental	151.000,00
Função	27	Desporto e Lazer	1.501.000,00
TOTAL GERAL			21.026.000,00

RESUMO DO TOTAL ORÇADO POR ORGÃO

01 01	CÂMARA MUNICIPAL	792.400,00
02 02	SECRETARIA DE ADMINISTRAÇÃO, FINANÇAS E PLANEJAMENTO	2.362.000,00
02 05	SECRETARIA MUNICIPAL DE EDUCAÇÃO, ESPORTE, CULTURA E LAZER	7.991.200,00
02 06	FUNDO MUNICIPAL DE SAÚDE	4.329.000,00
02 07	FUNDO MUNICIPAL DE ASSISTÊNCIA SOCIAL- FMAS	856.000,00
02 08	SECRETARIA DE OBRAS, TRANSPORTES E SERVIÇOS PÚBLICOS	4.895.400,00
TOTAL		21.026.000,00



MUNICÍPIO DE VARZEDO

Orçamento Programa - Exercício de 2017
Anexo 09
Page 2

DEMONSTRATIVO DAS DESPESAS POR ORGÃO E FUNÇÕES DE GOVERNO

(Inc.II, § 2º, Art.2º)

Lei: 12, Data: 12/06/2015

RESUMO DO TOTAL ORÇADO POR FUNÇÃO

01	Legislativa	792.400,00
04	Administração	1.557.000,00
08	Assistência Social	670.000,00
10	Saúde	4.329.000,00
12	Educação	6.365.000,00
13	Cultura	1.426.200,00
15	Urbanismo	3.022.000,00
16	Habitação	186.000,00
17	Saneamento	21.400,00
18	Gestão Ambiental	151.000,00
27	Desporto e Lazer	1.701.000,00
28	Encargos Especiais	628.000,00
99	Reserva de Contingência	177.000,00
TOTAL		21.026.000,00



MUNICÍPIO DE VARZEDO

Orçamento Programa - Exercício de 2017

TRANSFERÊNCIAS FINANCEIRAS PREVISTAS

Lei: 12, Data: 12/06/2015

ENTIDADE	PREVISÃO DE REPASSE	
	A REPASSAR	A RECEBER
1 CÂMARA MUNICIPAL		792.400,0
2 PREFEITURA MUNICIPAL DE VARZEDO	4.556.400,0	
3 FUNDO MUNICIPAL DE SAÚDE		3.764.000,0
	Totais R\$:	4.556.400,00